

トランペット 1

ポリウォリドゥウル

アメリカ民謡
加藤知典 編曲

♩ = 126

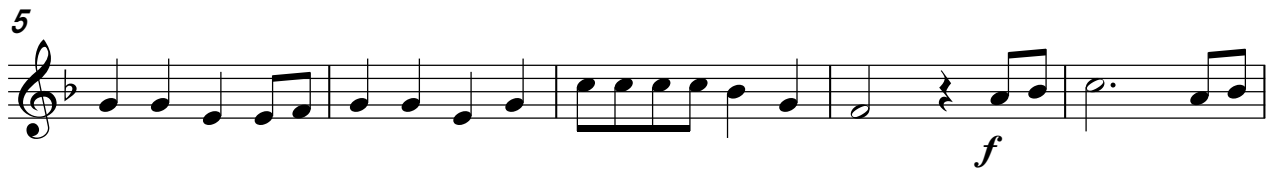
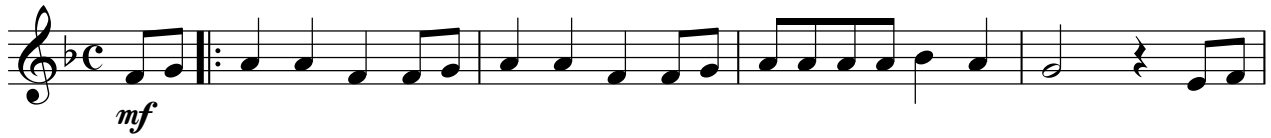

トランペット 2

ポリウォリドゥウル

アメリカ民謡
加藤知典 編曲

♩ = 126

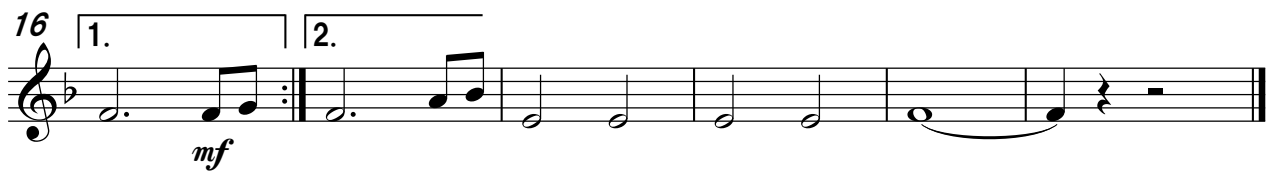
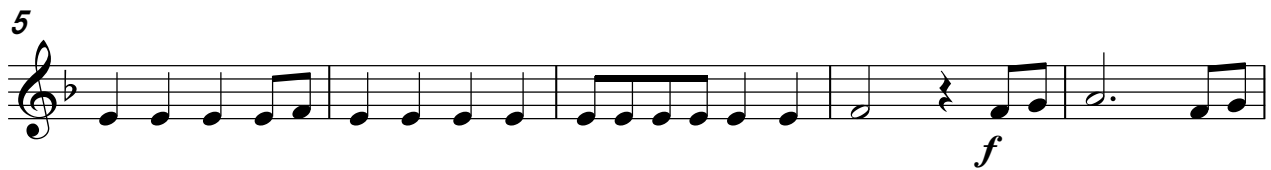
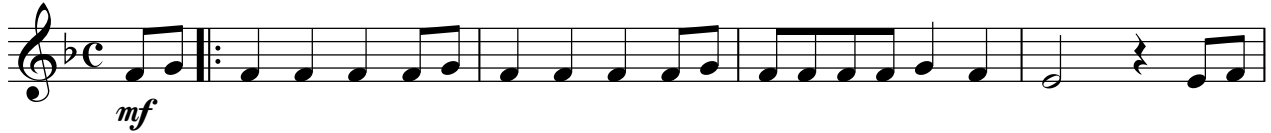

トランペット初級

ポリウォリドゥウル

アメリカ民謡
加藤知典 編曲

♩ = 126

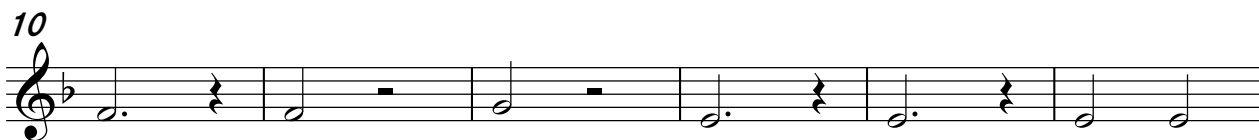
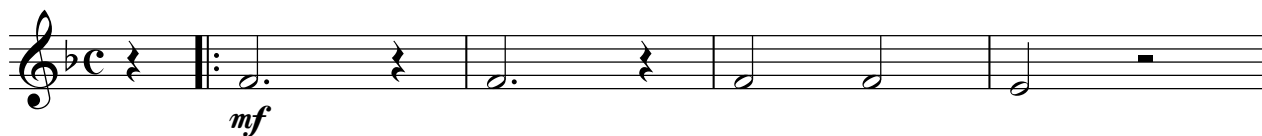

アルトホルン

ポリウォリドゥウル

アメリカ民謡
加藤知典 編曲

♩ = 126

5

11

16 1. 2.

トロンボーン

ポリウォリドゥドゥル

アメリカ民謡
加藤知典 編曲

♩ = 126

mf

5

f

10

16

トロンボーン・ユーフォニアム 初級

ポリウォリドゥウル

アメリカ民謡
加藤知典 編曲

♩ = 126

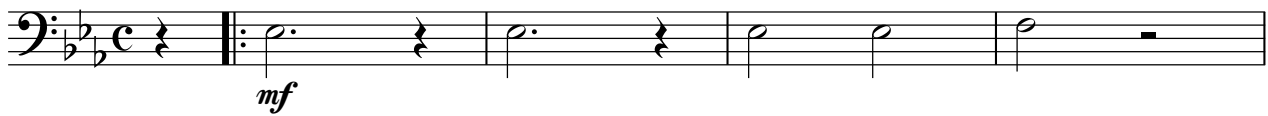

5

10

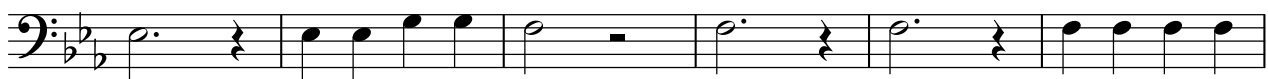

16

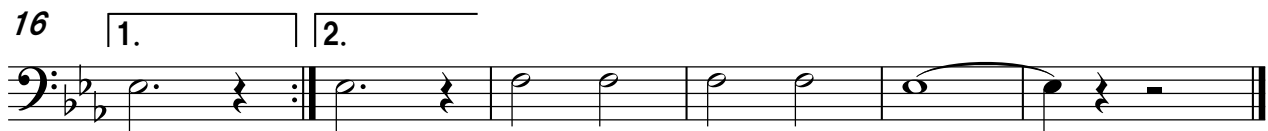

ユーフォニアム

ポリウォリドゥウル

アメリカ民謡
加藤知典 編曲

♩ = 126

5

10

16

チューバ

ポリウォリドゥウル

アメリカ民謡
加藤知典 編曲

♩ = 126

5

10

16

グロッケンシュピール

ポリウォリドゥウル

アメリカ民謡
加藤知典 編曲

♩ = 126

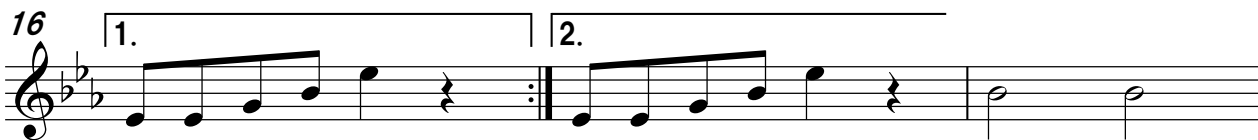

スネアドラム

ポリウォリドゥウル

アメリカ民謡
加藤知典 編曲

♩ = 126

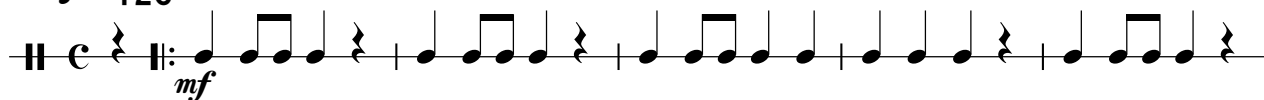

6

11

15

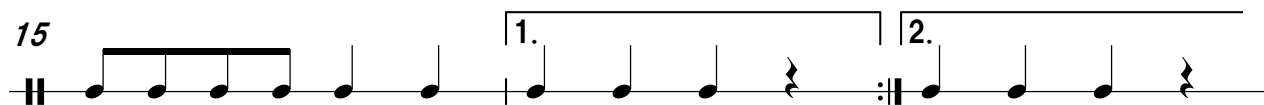

18

シンバル
バスドラム

ポリウォリドゥウル

アメリカ民謡
加藤知典 編曲

♩ = 126
