

- パートや合奏練習として活用出来ます。個人練習としても効果的です。
- 伴奏C.D.は A=442Hz のピッチで収録されています。

みんなでやろう！ 10分エクササイズ！！

水口 透

1. ロングトーン（管楽器） 1つ打ち（打楽器）

- 合奏練習でも各自が演奏しやすい音を選んで練習しましょう。使われている音はB \flat 、E \flat 、Fで、三和音の響きになりませんが、各音を同時に演奏しても対応する伴奏になっています。
- スネアドラムは練習台も活用しましょう。

♩ = 60

フルート

オーボエ

バスーン

クラリネット

バス クラリネット

アルト サックス

テナー サックス

バリトン サックス

トランペット in B \flat

F ホルン

トロンボーン
ユーフォニアム

チューバ

スネアドラム
(練習台でもいいよ)

ピアノ

みんなでやろう！ 10分エクササイズ！！

好きな音を選んで練習しよう。
とちゅうで音を変えてもいいよ。

フルート

好きな音を選んで練習しよう。
とちゅうで音を変えてもいいよ。

オーボエ

好きな音を選んで練習しよう。
とちゅうで音を変えてもいいよ。

バスーン

好きな音を選んで練習しよう。
とちゅうで音を変えてもいいよ。

クラリネット

好きな音を選んで練習しよう。
とちゅうで音を変えてもいいよ。

バス クラリネット

好きな音を選んで練習しよう。
とちゅうで音を変えてもいいよ。

アルト サックス

好きな音を選んで練習しよう。
とちゅうで音を変えてもいいよ。

テナー サックス

好きな音を選んで練習しよう。
とちゅうで音を変えてもいいよ。

バリトン サックス

好きな音を選んで練習しよう。
とちゅうで音を変えてもいいよ。

トランペット

好きな音を選んで練習しよう。
とちゅうで音を変えてもいいよ。

F ホルン

好きな音を選んで練習しよう。
とちゅうで音を変えてもいいよ。

トロンボーン
ユーフォニアム

好きな音を選んで練習しよう。
とちゅうで音を変えてもいいよ。

チューバ

R (右手) L (左手)

スネアドラム

R R R R R R R L L L L L L L

ピアノ

みんなでやろう！ 10分エクササイズ！！

2. 5つの音のロングトーンA（管楽器） 8分音ぶの1つ打ち（打楽器）

- 管楽器に調号は示されていませんが B \flat Major の音階です。
- 音高を読み取り運指を覚えるために、指番号などのメモは最小限にしましょう。
- 管楽器は二段の楽譜になっています。演奏しやすい段から始めましょう。合奏では同時に演奏できます。

♩ = 60

フルート

オーボエ

バスーン

クラリネット

バス クラリネット

アルト サックス

テナー サックス

バリトン サックス

トランペット

F ホルン

トロンボーン
ユーフォニアム

チューバ

スネアドラム

ピアノ

みんなでやろう！ 10分エクササイズ！！

音を出しやすい方の だん からスタートしよう。

フルート

オーボエ

バスーン

クラリネット

バス クラリネット

アルト サックス

テナー サックス

バリトン サックス

トランペット

F ホルン

トロンボーン
ユーフォニアム

チューバ

スネアドラム

ピアノ

みんなでやろう！ 10分エクササイズ！！

みんなでやろう！ 10分エクササイズ！！

The musical score is arranged for a large ensemble. The instruments and their parts are as follows:

- スネアドラム (Snare Drum):** Rhythmic pattern: R R R R L L L L | R R R R L L L L | R R R R L L L L | R.
- ピアノ (Piano):** Treble and Bass clefs, chords and moving lines.

The score concludes with an **Ending** section for the Piano, indicated by a dashed line and the word "Ending".

3. 5つの音のロングトーンB（管楽器） R L かわりばんこに1つ打ち（打楽器）

- 管楽器に調号は示されていませんが E \flat Major の音階です。
- 音高を読み取り運指を覚えるために、指番号などのメモは最小限にしましょう。
- 管楽器は二段の楽譜になっています。演奏しやすい段から始めましょう。合奏では同時に演奏できます。

♩ = 60

フルート

オーボエ

バスーン

クラリネット

バス クラリネット

アルト サックス

テナー サックス

バリトン サックス

トランペット

F ホルン

トロンボーン
ユーフォニアム

チューバ

スネアドラム

ピアノ

みんなでやろう！ 10分エクササイズ！！

音を出しやすい方の だん からスタートしよう。

フルート

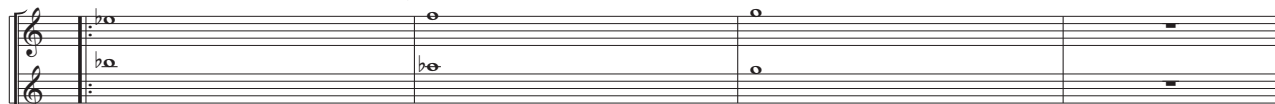

音を出しやすい方の だん からスタートしよう。

オーボエ

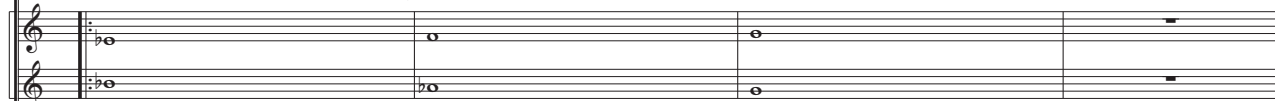

音を出しやすい方の だん からスタートしよう。

バスーン

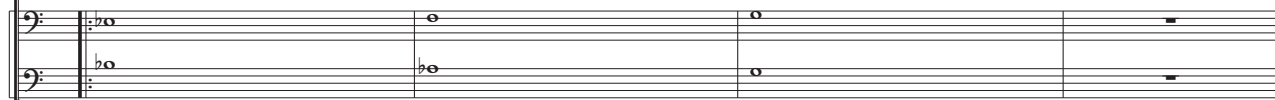

音を出しやすい方の だん からスタートしよう。

クラリネット

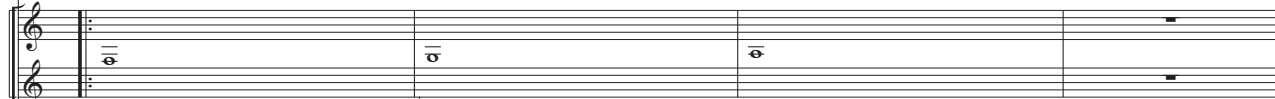

音を出しやすい方の だん からスタートしよう。

バス クラリネット

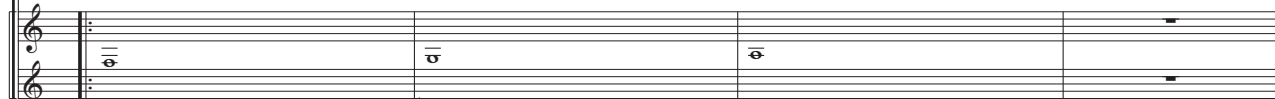

音を出しやすい方の だん からスタートしよう。

アルト サックス

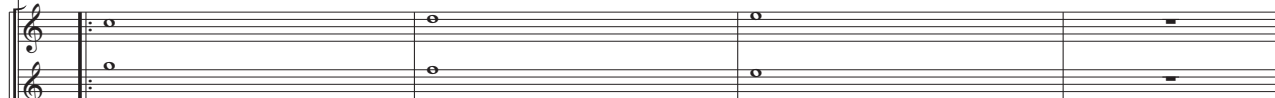

音を出しやすい方の だん からスタートしよう。

テナー サックス

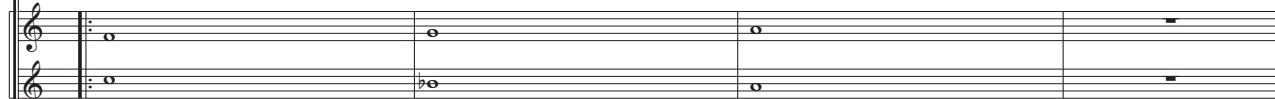

音を出しやすい方の だん からスタートしよう。

バリトン サックス

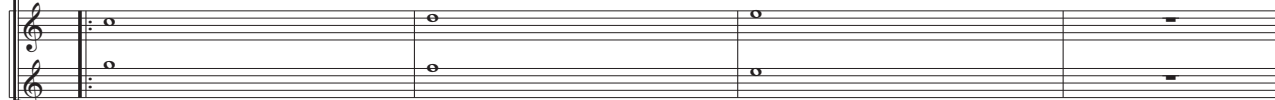

音を出しやすい方の だん からスタートしよう。

トランペット

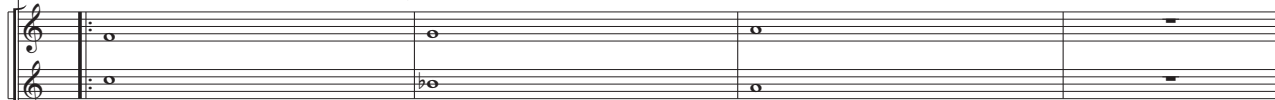

音を出しやすい方の だん からスタートしよう。

F ホルン

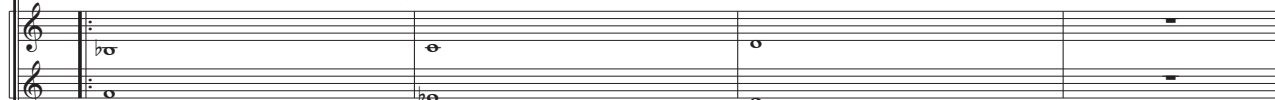

音を出しやすい方の だん からスタートしよう。

トロンボーン
ユーフォニアム

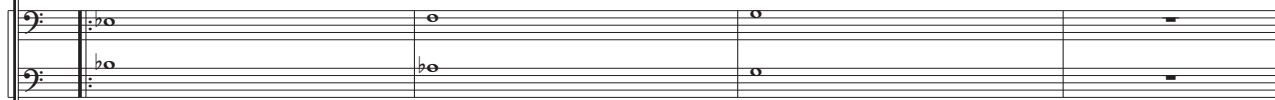

音を出しやすい方の だん からスタートしよう。

チューバ

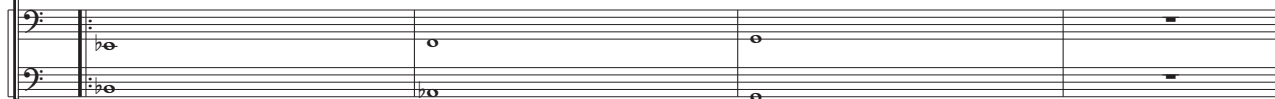

スネアドラム

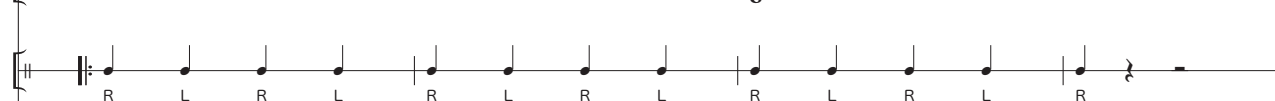

ピアノ

みんなでやろう！ 10分エクササイズ！！

フルート

オーボエ

バスーン

クラリネット

バス クラリネット

アルト サックス

テナー サックス

バリトン サックス

トランペット

F ホルン

トロンボーン
ユーフォニアム

チューバ

スネアドラム

ピアノ

みんなでやろう！ 10分エクササイズ！！

フルート

オーボエ

バスーン

クラリネット

バス クラリネット

アルト サックス

テナー サックス

バリトン サックス

トランペット

F ホルン

トロンボーン
ユーフォニアム

チューバ

スネアドラム

ピアノ

Ending

1

4. 3つの音階（管楽器） リズムの切りかえ（打楽器）

- E♭Major、B♭Major、F Major、3つの音階練習です。
- 調号が示されています。運指をチェックしましょう。

♩ = 76

フルート

オーボエ

バスーン

クラリネット

バス クラリネット

アルト サックス

テナー サックス

バリトン サックス

トランペット

F ホルン

トロンボーン
ユーフォニアム

チューバ

スネアドラム

ピアノ

みんなでやろう！ 10分エクササイズ！！

1

調号に注意しよう。

フルート

オーボエ

バスーン

クラリネット

バス クラリネット

アルト サックス

テナー サックス

バリトン サックス

トランペット

F ホルン

トロンボーン
ユーフォニアム

チューバ

スネアドラム

ピアノ

みんなでやろう！ 10分エクササイズ！！

みんなでやろう！ 10分エクササイズ！！

2

フルート

オーボエ

バスーン

クラリネット

バス クラリネット

調号に注意しよう。

アルト サックス

テナー サックス

調号に注意しよう。

バリトン サックス

トランペット

F ホルン

トロンボーン
ユーフォニアム

チューバ

スネアドラム

R R R R R R R R R L R L R L R L R L R L R L

ピアノ

みんなでやろう！ 10分エクササイズ！！

フルート

オーボエ

バスーン

クラリネット

バス クラリネット

アルト サックス

テナー サックス

バリトン サックス

トランペット

F ホルン

トロンボーン
ユーフォニアム

チューバ

スネアドラム

ピアノ

みんなでやろう！ 10分エクササイズ！！

みんなでやろう！ 10分エクササイズ！！

3

フルート

オーボエ

バスーン

クラリネット

バス クラリネット

アルト サックス

テナー サックス

バリトン サックス

トランペット

F ホルン

トロンボーン
ユーフォニアム

チューバ

スネアドラム

ピアノ

みんなでやろう！ 10分エクササイズ！！

フルート

オーボエ

バスーン

クラリネット

バス クラリネット

アルト サックス

テナー サックス

バリトン サックス

トランペット

F ホルン

トロンボーン
ユーフォニアム

チューバ

スネアドラム

ピアノ

5. スラー（管楽器） うらはくのリズムとアクセント（打楽器）

- リップスラーと表示されている部分が、このメニューの練習ポイントです。
- 二段の楽譜になっています。演奏しやすい段から始めましょう。合奏では同時に演奏できます。

♩ = 76

フルート

オーボエ

バスーン

クラリネット

バス クラリネット

アルト サックス

テナー サックス

バリトン サックス

トランペット

F ホルン

トロンボーン
ユーフォニアム

チューバ

スネアドラム

ピアノ

みんなでやろう！ 10分エクササイズ！！

えんそう しやすい方の だん からスタートしよう。

フルート

オーボエ

バスーン

クラリネット

バス クラリネット

アルト サックス

テナー サックス

バリトン サックス

トランペット

F ホルン

トロンボーン
ユーフォニアム

チューバ

スネアドラム

ピアノ

リップスラー

リップスラー (F管)

リップスラー (B管)

リップスラー (F管)

リップスラー

リップスラー

リップスラー

みんなでやろう！ 10分エクササイズ！！

This musical score is for a 10-minute exercise, featuring a variety of instruments. The score is written in B-flat major (two flats) and 4/4 time. The instruments and their parts are as follows:

みんなでやろう！ 10分エクササイズ！！

フルート

オーボエ

バスーン

クラリネット

バス クラリネット

アルト サックス

テナー サックス

バリトン サックス

トランペット

F ホルン

リップスラー (F管)

リップスラー (F管)

トロンボーン
ユーフォニアム

チューバ

スネアドラム

ピアノ

6. 8分音ぷのリズム（管楽器）

ロール（打楽器）

- 管楽器はタンギングの練習です。
スタッカート、テヌート、アクセントなど、
音の長さや発音のニュアンスを変化させて
練習しましょう。
- スネアドラムは2つ打ちとロールの練習です。
スティックが弾む感覚をつかみましょう。

♩ = 92

フルート

オーボエ

バスーン

クラリネット

バス クラリネット

アルト サックス

テナー サックス

バリトン サックス

トランペット

F ホルン

トロンボーン
ユーフォニアム

チューバ

スネアドラム

ピアノ

みんなでやろう！ 10分エクササイズ！！

1

フルート

オーボエ

バスーン

クラリネット

バス クラリネット

アルト サックス

テナー サックス

バリトン サックス

トランペット

F ホルン

トロンボーン
ユーフォニアム

チューバ

スネアドラム
R L R RLR L R RL R RLLR RLLR

ピアノ

みんなでやろう！ 10分エクササイズ！！

みんなでやろう！ 10分エクササイズ！！

2

フルート

オーボエ

バスーン

クラリネット

バス クラリネット

アルト サックス

テナー サックス

バリトン サックス

トランペット

F ホルン

トロンボーン
ユーフォニアム

チューバ

スネアドラム

ピアノ

R L RLRLR L RLRL R L RRLRLRLR

みんなでやろう！ 10分エクササイズ！！

フルート

オーボエ

バスーン

クラリネット

バス クラリネット

アルト サックス

テナー サックス

バリトン サックス

トランペット

F ホルン

トロンボーン
ユーフォニアム

チューバ

スネアドラム

ピアノ

R L R L RLRLRLRL RLLRLLRLLRLLRLLR

みんなでやろう！ 10分エクササイズ！！

フルート

オーボエ

バスーン

クラリネット

バス クラリネット

アルト サックス

テナー サックス

バリトン サックス

トランペット

F ホルン

トロンボーン
ユーフォニアム

チューバ

スネアドラム

ピアノ

7. きらきらリズム

- 拍をしっかり捉えましょう。
- 音符からリズムを読み取れるようにしましょう。

♩ = 100

フルート

オーボエ

バスーン

クラリネット

バス クラリネット

アルト サックス

テナー サックス

バリトン サックス

トランペット

F ホルン

トロンボーン
ユーフォニアム

チューバ

スネアドラム

ピアノ

みんなでやろう！ 10分エクササイズ！！

1

フルート

オーボエ

バスーン

クラリネット

バス クラリネット

アルト サックス

テナー サックス

バリトン サックス

トランペット

F ホルン

トロンボーン
ユーフォニアム

チューバ

二通りの手順を練習してみよう。

スネアドラム

ピアノ

みんなでやろう！ 10分エクササイズ！！

みんなでやろう！ 10分エクササイズ！！

フルート

オーボエ

バスーン

クラリネット

バス クラリネット

アルト サックス

テナー サックス

バリトン サックス

トランペット

F ホルン

トロンボーン
ユーフォニアム

チューバ

スネアドラム

ピアノ

みんなでやろう！ 10分エクササイズ！！

♩ = 120

2

フルート

オーボエ

バスーン

クラリネット

バス クラリネット

アルト サックス

テナー サックス

バリトン サックス

トランペット

F ホルン

トロンボーン
ユーフォニアム

チューバ

スネアドラム

ピアノ

みんなでやろう！ 10分エクササイズ！！

フルート

オーボエ

バスーン

クラリネット

バス クラリネット

アルト サックス

テナー サックス

バリトン サックス

トランペット

F ホルン

トロンボーン
ユーフォニアム

チューバ

スネアドラム

ピアノ

みんなでやろう！ 10分エクササイズ！！

みんなでやろう！ 10分エクササイズ！！

フルート

オーボエ

バスーン

クラリネット

バス クラリネット

アルト サックス

テナー サックス

バリトン サックス

トランペット

F ホルン

トロンボーン
ユーフォニアム

チューバ

スネアドラム

ピアノ
