

YAMAHA GUITARS







ヤマハがエレクトリックギター、エレクトリックベース、
フォークギターを初めて発売した1966年。
「ヤマハギター元年」とも言えるその年から数えて、
ヤマハギターは既に半世紀を迎えています。

トッププロから初めてギターに触れる方まで、
世界中のあらゆる人々に音楽の感動を届けるべく、
真摯に楽器づくりと向き合ってきたこの50余年。
熟練の職人による匠の技や木材を見極める眼などの「伝統」の継承と同時に、
A.R.E.*に代表される新たな技術の開発という「革新」に取り組み、
より良い楽器への探求を続けてきました。

あなたが手にしたヤマハギターが、あなたの感性を刺激し、
新しい音がそこに生まれること。それが私達の願いです。
これからも私達は立ち止まることなく、新しい価値を創造し続けます。

NEVER STANDING STILL

CONTENTS

ACOUSTIC GUITARS	03
TransAcoustic™ GUITAR	15
ELECTRIC ACOUSTIC GUITARS	18
SILENT GUITAR™	23
ELECTRIC NYLON STRINGS GUITARS	25
CLASSICAL GUITARS	28
ELECTRIC GUITARS	34
ELECTRIC BASS GUITARS	47
AMPLIFIERS	57
ACCESSORIES	61
SPECIFICATIONS	65

*A.R.E.:短期間で木材を熟成させ、長年使い込まれた楽器のような鳴りを生み出す画期的な木材改質技術

L Series ***



メイド・イン・ジャパン最高峰のアコースティックギターとして、世界に名を馳せるヤマハLシリーズは2024年、50周年を迎えました。

発売から半世紀を経てもなお、名器として幾多のアーティストに愛用され続けている理由は、常に時代が求めるサウンドと演奏性を最高レベルで実現してきたからに他なりません。

長年培ってきたギター制作の技とLシリーズならではの構造を継承しつつ、現代のギタリストが求めるサウンドと演奏性を高いレベルで実現しています。ギタリストの想像力を掻き立て、そのメッセージを忠実にサウンドに昇華する。それがヤマハLシリーズです。

L
50th Anniv.
Since 1974



**演奏スタイルや音質の違いで選べる
3つのボディシェイプ**

LL (オリジナルジャンボボディ)

ヤマハ伝統のボディスタイル。豊かな音量、幅広いダイナミックレンジ、バランスに優れたトーン、美しく透明感のあるサウンドが特長です。

LS (スモールボディ)

長い歴史を持つ小型のボディシェイプ。サウンドバランスに優れ、スモールサイズでありながら充分な音量を誇ります。繊細なサウンドで、フィンガーピッキングを多用するギタリストにお勧めです。

LJ (ミディアムジャンボボディ)

座楽の際にプレイヤーの身体にフィットし、演奏しやすいボディシェイプ。LLよりも小さめの音量ですが、存在感のある低音と幅広いダイナミックレンジ、レスポンスに優れた歯切れの良いサウンドで、ストロークからリードプレイまで幅広く対応します。

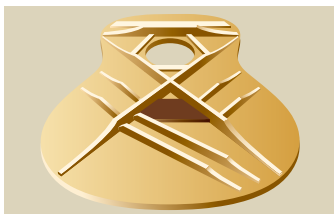

ノンスキャロップ・Xブレイシング

ブレイシング(響棒配置)は、Lシリーズで採用してきたノンスキャロップ・Xブレイシング構造をさらに改良。最新の解析・モデリング技術と熟練のクラフトマンシップによりさらに進化し、より深く、豊潤な中低音を実現しました。

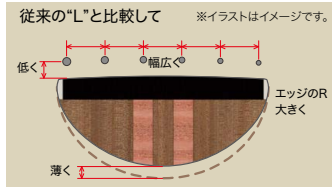

演奏性に優れたネック

ネックシェイプ、指板のエッジ処理、弦高、弦間ピッチなどに見直しを加え、現代のトラディショナルプレイヤーにマッチしたネック形状を実現。安定したグリップ感とローポジションからハイポジションに渡ってのスムーズな演奏性で、プレイをサポートします。



積層強化ネック

マホガニー&ローズウッド*による5層構造ネックを全モデルで採用。ネック、ヘッド、ボディが一体となった力強く豊かな鳴りが得られます。また、反りやねじれが発生しにくく、安定したネックコンディションを保ちます。さらに「L26シリーズ」以上のモデルには、ヘッド部を強化するポリュート加工を施しました。* LL86 CUSTOM AREはマホガニー&バドック

カスタム仕様のネック・ボディ接合

従来、カスタムモデルで採用していたネック・ボディ接合部の形状を、「L36シリーズ」「L26シリーズ」にも採用。接合面積を拡大し振動伝達効率を高めることで、より深いサステインを実現しました。

スクエア・フレーム構造

#26以上のモデルには、サウンドホール近くにスクエア・フレーム構造を採用。表板と裏板のプレスをつなぐサイドプレスを追加することで、弦振動をより速くより確実に裏板に伝え、優れたレスポンスと力強い響きを生み出します。プレイヤーは、その低音の力強い鳴りを体感することができます。

LL CUSTOM SERIES

**ヤマハが誇るアコースティックギターの
最高峰モデル**

最高の材を用い、ヤマハ伝統のLスタイルボディに今日の技術をすべて注ぎ込んだ、カスタムショップモデル。熟練のクラフトマンの手により1台1台丹念に作り上げられる、プロフェッショナルのための逸品です。ジャンボタイプのボディが生み出す豊かな音量、幅広いダイナミックレンジ、バランスに優れたトーン。世界中のアーティスト達と長年に渡り磨き上げてきた、美しく透明感のあるヤマハ「L」サウンドをご堪能ください。

Handcrafted
Made in Japan A.R.E.))
LL86 CUSTOM ARE
¥2,090,000 (税込)
ハードケース付 *受注生産品
厳選した最高の材と熟練の技を結集した「L」シリーズの頂点モデル。

LL CUSTOM仕様

モデル	LL86 CUSTOM ARE	LL56 CUSTOM ARE
弦長	650mm	
裏板	イングルマンズブルー単板(A.R.E.)	
裏板	ハカランダ2ピース単板	インドローズ単板
側板	ハカランダ単板	インドローズ単板
ネック	マホガニー&バドック5ピース	マホガニー&ローズウッド5ピース
指板・下駒	エボニー	
上駒・下駒枕	牛骨	
糸巻	TM-67G	
弦	ヤマハFS50BT	
塗装	グロス仕上げ(胴全面ラッカー塗装)	
カラー	NT(ナチュラル)	
付属品	ハードケース	
価格(税込)	¥2,090,000	¥616,000

【ご注意】
ワシントン条約で輸出入が規制されており希少材ハカランダを使用したギターは、国内においてのみ使用することを前提に製作しております。海外への商業目的の持ち出しはできませんのでご注意ください。(詳しくは裏表紙をご覧ください)
※対象品番: LL86 CUSTOM ARE



ラッカー塗装

L86/56/36シリーズには、ラッカー(ニトロセルロースラッカー)塗装が施されています。熟練の技で丹念に薄い塗膜を何層にも重ねる手法で、材の振動を妨げず立ち上がりに優れ豊かな鳴りを得ることができます。加えてL86/56/36シリーズには、初期塗装工程での石粉目止めを採用し、レスポンスとダイナミックレンジが格段に向上しています。

*ラッカー塗装のギターはデリケートで、その環境には注意が必要です。取り扱いについて詳しくは、ギターに付属の取扱説明書および注意書をよくお読みください。

Acoustic Resonance Enhancement

A.R.E. (Acoustic Resonance Enhancement) は、2008年にモデルチェンジした手工モデル「L36 ARE」「L26 ARE」で初めて採用して以来、高い評価を得ているヤマハ独自の木材改質技術です。薬品類を一切使わず、温度、湿度、気圧を高精度に制御することにより、製材後長期間を経た木材の経年変化と同様の変化を短期間で生み出すことによって音の伝達と振動効率を上げ、中低音成分の伸びの促進と高音成分の立ち上がりの増大や減衰の高速化を実現します。ギターの表板にこの処理を施すことで、バランスが良く耳障りな倍音成分の少ない、まるで長年弾き込まれたビンテージギターのような熟成された温かみのあるサウンドが得られます。新Lシリーズでは全モデルにこのA.R.E.が施されています。

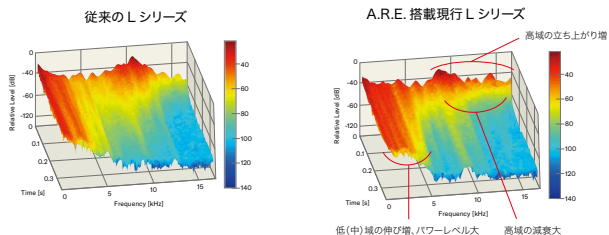

※ARE技術はその過程において薬剤等を一切使わない、環境にやさしい技術です。楽器材料としての木材に長年かかわってきた当社の基礎研究から生まれ、その基礎となる技術は、日本欧で特許*を取得しています。



Lシリーズ
サウンドギャラリー



日本製Lシリーズ
製造工程紹介

LL SERIES

LL(オリジナルジャンボボディ)

ヤマハ伝統のボディスタイル。豊かな音量、幅広いダイナミックレンジ、バランスに優れたトーン、美しく透明感のあるサウンドが特長です。



Handcrafted
Made in Japan

LL36 ARE A・R・E

¥462,000 (税込)

ハードケース付

バインディング、ポジションマーク、オールラッカー仕上げなど、ハンドクラフトならではの緻密で美しいデザイン。



LL16D ARE A・R・E

¥143,000 (税込)

ライトケース付

LL16 AREをベースに、バインディングおよびサウンドホールにアパロンインレイ、ポジションマークにダイヤモンドデザインを施した、豪華なルックスのモデル。パッシブピックアップを搭載。



LL16 ARE A・R・E

¥121,000 (税込)

ライトケース付

"L"特有の太くハリのあるサウンドで、低音から高音までバランスよく響く。LL16には12弦モデル(LL16-12 ARE)、レフトハンドモデル(LL16L ARE)をラインアップ。パッシブピックアップを搭載。



Handcrafted
Made in Japan

LL26 ARE A・R・E 生産完了

¥385,000 (税込)

ハードケース付

抜群のレスポンスを備えたモデル。ビンテージフレアーを溢れるデザイン。



LL6 ARE A・R・E

¥69,300 (税込)

ライトケース付

コストパフォーマンスに優れたモデル。4タイプのカラーフィニッシュをラインアップ。パッシブピックアップを搭載。

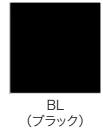

DT(ダークティンテッド)



Lシリーズ
サウンドギャラリー



日本製Lシリーズ
製造工程紹介

LLシリーズ仕様

モデル	LL36 ARE	LL26 ARE	LL16D ARE	LL16 ARE	LL16-12 ARE	LL16L ARE	LL6 ARE
弦長	650mm				634mm	650mm	
表板	イングルマンスブルー単板(A.R.E.)						
裏板	インドローズ単板		ローズウッド単板				ローズウッド
側板	インドローズ単板		ローズウッド単板				ローズウッド
ネック	マホガニー&ローズウッド5ピース						
指板・下駒	エボニー						ローズウッド
上駒・下駒枕	牛骨			ユリア樹脂			
糸巻	SG-301	SD-700	TM-29G	TMW-28G	TM-29G	TM-29G	TM-29G
弦	ヤマハFS50BT		Elixir NANOWEB Light		D'Addario EXP36		Elixir NANOWEB Light
塗装	グロス仕上げ(胴全面ラッカー塗装)		グロス仕上げ				
カラー	NT(ナチュラル)		NT(ナチュラル)、BL(ブラック)	NT(ナチュラル)、BS(ブラウンサンバースト)	NT(ナチュラル)		NT(ナチュラル)、BS(ブラウンサンバースト)、BL(ブラック)、DT(ダークティンテッド)
ピックアップ	-		パッシブピックアップ				
付属品	ハードケース		ライトケース				
価格(税込)	¥462,000	¥385,000	¥143,000	¥121,000	¥154,000	¥143,000	¥69,300

LS SERIES

LS(スモールボディ)

長い歴史を持つ小型のボディシェイプ、サウンドバランスに優れ、スモールサイズでありながら十分な音量を誇ります。繊細なサウンドで、フィンガーピッキングを多用するギタリストにお勧めです。



Handcrafted
Made in Japan

LS56 CUSTOM ARE (A・R・E・))

¥616,000 (税込)

ハードケース付 *受注生産品

厳選された最高級の木材と熟練のギタークラフトマンの技術が生み出す、高級感あふれる外観と透明感のある美しい響き。



Handcrafted
Made in Japan

LS36 ARE (A・R・E・))

¥462,000 (税込)

ハードケース付

手細工のインレイ、極薄のラッカー塗装など、緻密で美しいモデル。広いダイナミックレンジと音量バランスを実現。



Handcrafted
Made in Japan

LS26 ARE (A・R・E・))

生産完了

¥385,000 (税込)

ハードケース付

ビンテージフレアーを溢れるデザイン。開放的で成熟したサウンドと、抜群のレスポンスを備えたモデル。



告井延隆



Lシリーズ26、36、56グレードの聴き比べができます



LS16 ARE (A・R・E・))

¥121,000 (税込)

ライトケース付

豊かで温かみのあるサウンドと優れたトーンバランス。パッシブピックアップを搭載し、演奏性に優れたモデル。



BS
(ブラウンサンバースト)



LS6 ARE (A・R・E・))

¥69,300 (税込)

ライトケース付

上級モデルを継承する仕様を備えた、コストパフォーマンスに優れたモデル。パッシブピックアップを搭載。



NT
(ナチュラル)

BS(ブラウンサンバースト)

LSシリーズ仕様

モデル	LS56 CUSTOM ARE	LS36 ARE	LS26 ARE	LS16 ARE	LS6 ARE
弦長	650mm				
表板	イングルマンスブルース単板(A.R.E.)				
裏板	インドローズ単板			ローズウッド単板	ローズウッド
側板	インドローズ単板			ローズウッド単板	ローズウッド
ネック	マホガニー&ローズウッド5ピース				
指板・下駒	エボニー				ローズウッド
上駒・下駒枕	牛骨			ユリア樹脂	
糸巻	TM-67G	SG-301	SD-700	TM-29G	
弦	ヤマハFS50BT				Elixir NANOWEB Light
塗装	グロス仕上げ(胴全面ラッカー塗装)			グロス仕上げ	
カラー	NT(ナチュラル)			NT(ナチュラル)、BS(ブラウンサンバースト)	
ピックアップ	-			パッシブピックアップ	
付属品	ハードケース			ライトケース	
価格(税込)	¥616,000	¥462,000	¥385,000	¥121,000	¥69,300

LJ SERIES

LJ (ミディアムジャンボボディ)

座奏の際にプレイヤーの身体にフィットし、演奏しやすいボディシェイプ。LLよりも小さな音量ですが、存在感のある低音と幅広いダイナミックレンジ、レスポンスに優れた歯切れの良いサウンドで、ストロークからリードプレイまで幅広く対応します。

L Series***



Handcrafted
Made in Japan

LJ56 CUSTOM ARE

¥616,000 (税込)

ハードケース付 *受注生産品

厳選された最高級の木材と熟練のギタークラフトマンの技術が生み出す、高級感あふれる外観と豊かで温かみのある響き。



Handcrafted
Made in Japan

LJ36 ARE A・R・E

¥462,000 (税込)

ハードケース付

手細工のインレイ、極薄のラッカー塗装など、緻密で美しいモデル。広いダイナミックレンジと音量バランスを実現。



Handcrafted
Made in Japan

LJ26 ARE A・R・E

¥385,000 (税込)

ハードケース付

ビンテージフレアーを溢れるデザイン。開放的で成熟したサウンドと、抜群のレスポンスを備えたモデル。

生産完了



LJ16 ARE A・R・E

¥121,000 (税込)

ライトケース付

豊かで温かみのあるサウンドと優れたトーンバランス。パッシブピックアップを搭載し、演奏性に優れたモデル。

BS
(ブラウンサンバースト)

LJ6 ARE A・R・E

¥69,300 (税込)

ライトケース付

上級モデルを継承する仕様を備えた、コストパフォーマンスに優れたモデル。パッシブピックアップを搭載。

BS
(ブラウンサンバースト)Lシリーズ
サウンドギャラリー日本製Lシリーズ
製造工程紹介

LJシリーズ仕様

モデル	LJ56 CUSTOM ARE	LJ36 ARE	LJ26 ARE	LJ16 ARE	LJ6 ARE
弦長	650mm				
表板	イングルマンスプルーズ単板(A.R.E.)				
裏板	インドローズ単板			ローズウッド単板	ローズウッド
側板	インドローズ単板			ローズウッド単板	ローズウッド
ネック	マホガニー&ローズウッド5ピース				
指板・下駒	エボニー				
上駒・下駒枕		牛骨		コリア樹脂	
糸巻	TM-67G	SG-301	SD-700	TM-29G	
弦	ヤマハFS50BT			Elixir NANOWEB Light	
塗装	グロス仕上げ(胴全面ラッカー塗装)			グロス仕上げ	
カラー	NT(ナチュラル)			NT(ナチュラル)、BS(ブラウンサンバースト)	
ピックアップ	-			パッシブピックアップ	
付属品	ハードケース			ライトケース	
価格(税込)	¥616,000	¥462,000	¥385,000	¥121,000	¥69,300

LX SERIES



ART-3ウェイ & カッタウェイ “L”待望のライブバージョン

A.R.E.処理によって得られる「ビンテージのような豊かな鳴り」を、リアルなアコースティックサウンドのままにラインアウトするART-3ウェイピックアップシステムを搭載。演奏性の高いカッタウェイ仕様で、ライブやレコーディングでも、“L”の豊かなサウンドを存分に楽しみたいだけです。

ELECTRIC ACOUSTIC GUITARS LX SERIES



Handcrafted
Made in Japan

LLX36C ARE A·R·E

¥572,000 (税込)
ハードケース付

オリジナルジャンボボディLLのカッタウェイモデル。フル・サイズのボディが生み出す広いダイナミックレンジと音量バランスが、プレイヤーの力強いストロークに応える。

SYSTEM 60II



Handcrafted
Made in Japan

LSX36C ARE A·R·E

¥572,000 (税込)
ハードケース付

スモールボディLSのカッタウェイモデル。粒立ちがよくサウンド・バランスに優れ、フィンガーピッキングの繊細なタッチも表現。サイズを超えた十分な音量も備えている。

SYSTEM 60II



Handcrafted
Made in Japan

LJX36C ARE A·R·E

¥572,000 (税込)
ハードケース付

ミディアムジャンボボディLのカッタウェイモデル。存在感のある低音と、幅広いダイナミックレンジが楽しめ、ストロークからリード・プレイまで幅広く対応する。

SYSTEM 60II



Handcrafted
Made in Japan

LLX26C ARE 生産完了

LSX26C ARE 生産完了

LJX26C ARE 生産完了

¥495,000 (税込)
ハードケース付

ビンテージフレアーバー溢れるデザインのカッタウェイモデル。開放的で成熟したサウンドと、抜群のレスポンスが特徴。カラーバリエーションも豊富にラインアップ。

SYSTEM 60II



LSX26C ARE
BL(ブラック)



LJX26C ARE
TBS(タバコブラウンサンバースト)

LXシリーズ仕様

モデル	LLX36C ARE/LSX36C ARE/LJX36C ARE	LLX26C ARE/LSX26C ARE/LJX26C ARE
弦長	650mm	
表板	イングリマンスプルース単板(A.R.E.)	
裏板	インドローズ単板	ローズウッド単板
側板	インドローズ単板	ローズウッド単板
ネック	マホガニー&ローズウッド5ピース	
指板・下駒	エボニー	
上駒・下駒枕	牛骨	
糸巻	Die-cast Gold (SG301-Y22)	Open Gear Gold (SE700X XG)
弦	ヤマハFS50BT	
塗装	グロス仕上げ(胴全面ラッカー塗装)	グロス仕上げ
カラー	NT(ナチュラル)	NT(ナチュラル)、BL(ブラック)、TBS(タバコブラウンサンバースト)
ピックアップ・システム	SYSTEM60II ART 3Way (Master Vol/Treble/Bass/Main)	
付属品	ハードケース	
価格(税込)	¥572,000	¥495,000

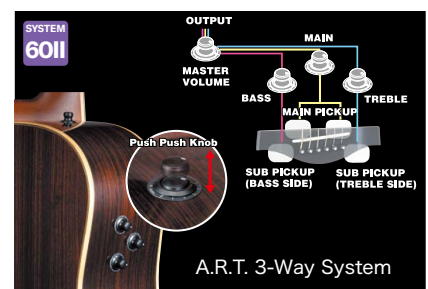



響きの職人

日本でハンドメイドされたフラッグシップモデルFG9/FS9は、とても豊かな音量と明瞭なサウンド、奏者の弾き方に応える表現力の広さを持つアコースティックギターで、シンガーソングライターにとって理想的な楽器です。



力強い遠達性と明瞭さ

FG9とFS9は、傑出した音の遠達性と優れた明瞭さ、繊細な表現力を持ち、ボーカルの伴奏にとっても適した特徴を持っています。



アティロンダックスプルーとテーバーエッジ加工
FG9とFS9の特徴の一つは、テーバーエッジ加工が施されたアティロンダックスプルーの表板です。構造的に強度を増すと同時にボディをより効果的に振動させ、迫力と繊細さ両方に貢献しています。



ボディシェイプ & スタイル

FG9とFS9では、FG9がドレッドノートスタイル、FS9がコンサートスタイルの2つのボディシェイプがあります。FG9の大きく幅広いボディは、力強い低音と遠達性のあるサウンドでかき鳴らす演奏に応えます。FS9のやや小ぶりのボディは、繊細で細かい単音を際立たせる敏感なレスポンスとバランスの取れたサウンドを生み出します。

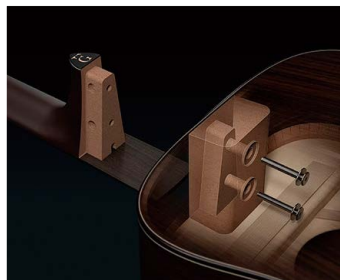

ボルトオン・ネックジョイント

ネックはボルトオン部分と接着部分を組み合わせた新しい構造デザインにより、ボディの振動を高めると共にメンテナンス性を向上させました。ネックとボディのジョイントは高精度に仕上げ、調整しています。



技術と融合された科学的アプローチ

最先端の音響測定と3次元構造測定プロセスを採用して、物理的構造が音響特性にどの様に影響するかを可能な限り理解し、熟練したカスタムショップのビルダーによって繰り返しプロトタイプを製作しました。

エレガントで控えめな日本の美学

指板上の特徴的なポジションマークは日本の組木細工と同様で、サウンドホール周辺ロープ状のインレイとバブリングのデザインは日本の文化に基づいています。



Handcrafted
Made in Japan

FG9 R

¥550,000 (税込)

ハードケース付

アディロンダックスブルースの表板とインディアンローズウツの側裏板を採用。深みのある低音と伸びのある高音が特徴です。

Handcrafted
Made in Japan

FS9 R **NEW**

¥550,000 (税込)

ハードケース付

表板のアディロンダックスブルースと側・裏板のインディアンローズウツが特徴で、優れた速達性と明瞭さ、快適な演奏性により、繊細なアルペジオや指弾きで演奏するシンガーソングライターに最適です。

Handcrafted
Made in Japan

FS9 M **NEW**

¥528,000 (税込)

ハードケース付

表板のアディロンダックスブルースと側・裏板のアフリカンマホガニーが特徴で、優れた速達性と明瞭さ、快適な演奏性により、繊細なアルペジオや指弾きで演奏するシンガーソングライターに最適です。



Handcrafted
Made in Japan

FG9 M

¥528,000 (税込)

ハードケース付

アディロンダックスブルースの表板とアフリカンマホガニーの側裏板を採用。暖かみのある中低音と軽やかなサウンドが特徴です。

FG9/FS9仕様

モデル	FG9 R	FG9 M	FS9 R	FS9 M
弦長	650mm		634mm	
表板	アディロンダックスブルース単板			
裏板	インディアンローズウツ単板	アフリカンマホガニー単板	インディアンローズウツ単板	アフリカンマホガニー単板
側板	インディアンローズウツ単板	アフリカンマホガニー単板	インディアンローズウツ単板	アフリカンマホガニー単板
ネック	マホガニー 1ピース		マホガニー	
指板・下駒	エボニー			
上駒・下駒枕	牛骨			
糸巻	Gotoh SXN510 コスモブラック			
弦	Elixir NANOWEB 80/20 Bronze Light			
塗装	グロス仕上げ(ニトロセルロースラッカー)			
カラー	NT(ナチュラル)			
付属品	ハードケース			
価格(税込)	¥550,000	¥528,000	¥550,000	¥528,000

FG/FS RED LABEL

ヤマハギターの原点に立ち戻りつつ、最新技術で再構築 新たな一歩がここから始まる

ヤマハアコースティックギターの歴史は1966年に初めて誕生した国産フォークギター「FG180」に遡ります。

ボディ内部のラベルカラーを表した「赤ラベル」の呼び名で親しまれ、多くのギタリストを魅了し初代モデル発売から50年を過ぎた現在においても、ヤマハギターの原点を象徴する存在となっています。

日本人の体格に合うギター作りを目指した設計思想を踏襲しつつ、現代の最新技術を融合し誕生した「FG/FS Red Label」シリーズ。

新設計プレイングの他、木材改質技「A.R.E.(Acoustic Resonance Enhancement)」を表板に施し、「明るく、ダイナミック」なサウンドキャラクターを活かしつつ、低域の鳴りを向上。アコースティックギターが持つ自然な生音を再現し、現代の音楽シーンにあったサウンドに仕上げました。



新デザイン「レッドラベル」



エハラ健太



FG/FS3, 5グレードの
聴き比べができます



FSX5G A・R・E

¥242,000 (税込)
ハードケース付

FS5GにAtmosfeel™ピックアップシステムを搭載したモデル。
FG5Gに同じくピックアップシステムを搭載したFGX5Gもラインアップ。

SYSTEM 74 Made in Japan



FGX3 A・R・E

¥132,000 (税込)
ライトケース付

FG3にAtmosfeel™ピックアップシステムを搭載したモデル。
FS3に同じくピックアップシステムを搭載したFSX3もラインアップ。

SYSTEM 74

3ウェイ・ハイブリッドピックアップシステム“**Atmosfeel™**”が自然なアコースティックサウンドを実現

エレクトリックアコースティックバージョンのFGX5G/FGX3, FSX5G/FSX3には、新開発“**Atmosfeel™**” (アトモスフィール) 搭載。アコースティックギターの自然な響きと豊かな表現力を備えています。



新開発**Atmosfeel™**ピックアップシステム

「FGX」「FSX」のピックアップには新開発の3ウェイハイブリッドシステム**Atmosfeel™**(アトモスフィール)を搭載。薄く耐久性のある圧電性合成紙を使ったコンタクトセンサーにより、ギターの表板の振動から得られる高音域を集音する特性を活かし、従来のピックアップでは拾うことができなかったギターの音成分を自然なニュアンスで再現します。アンダーサドルピックアップで弦の振動を、ボディ内部に装着されたマイクで、ギター胴内の空気感を、表板裏面のコンタクトセンサーピックアップによって、表板の鳴りをそれぞれ集音し、3つの音を組み合わせることで、ギター本来の自然なアコースティックサウンドを、余すことなく再現します。



詳しくはコチラ



FG5G A・R・E

¥209,000 (税込)
ハードケース付

トラッドウェスタンボディならではの豊かな低音域が特長のFG5G。パワフルなストロークプレイに応えます。グロス塗装により高級感のある外観に仕上げています。フォークタイプボディのFS5Gもラインアップ。

Made in Japan



FS3 A・R・E

¥99,000 (税込)
ライトケース付

粒立ちがよく、ふくやかなサウンドが特長のFS3。くびれの深いコンパクトなボディサイズで抜群の弾きやすさ。トラッドウェスタンボディのFG3もラインアップ。



おかゆ



あんにゅ【コアラモード】



大原ゆい子

FG/FS Red Label シリーズ仕様

モデル	FGX5G	FSX5G	FG5G	FS5G	FGX3	FSX3	FG3	FS3
弦長	634mm							
表板	シトカスプルース単板(A.R.E.)							
裏・側板	マホガニー単板							
ネック	マホガニー							
指板・下駒	エボニー							
上駒・下駒枕	牛骨				ユリア樹脂			
糸巻	オープンギアタイプ							
弦	Elixir NANOWEB 80/20 BRONZE LIGHT							
塗装(カラー)	NT(ナチュラル)							
ピックアップ・システム	System74 Atmosfeel™(アトモスフィール)			-		System74 Atmosfeel™(アトモスフィール)		-
コントロール	EQ (Bass)/Master Volume/Mic Blend			-		EQ (Bass)/Master Volume/Mic Blend		-
付属品	ハードケース、サウンドホールカバー		ハードケース		ライトケース、サウンドホールカバー		ライトケース	
価格(税込)	¥242,000		¥209,000		¥132,000		¥99,000	

FG SERIES

フォークミュージック創世期から響き続けるFGサウンド 熱く優しく歌声に寄り添う、頼れるパートナー

「クリアで明るく、ダイナミックで力強い」これが1966年の登場以来引き継がれてきた、FGシリーズギターのサウンドキャラクターです。50年を超えてなお進化を続けるFGは、#800シリーズに新設計のブレイシングを採用し、そのサウンドをさらにグレードアップしました。ピッキングのひとつひとつはさらにクリアに、ストローク時には抜群のレスポンスでダイナミックな響きを生み出します。



FG850

¥49,500 (税込)

ボディ材すべて(トップ/バック/サイド)にマホガニーを採用。FGのサウンドキャラクターをさらに強調した、明るく個性的なサウンドです。



FG840

¥49,500 (税込)

ボディバック&サイドにフレームメイプルを採用。クリアでパーカッシブなサウンドが特徴です。



FG830

¥40,700 (税込)

ボディバック&サイドにローズウッドを採用。豊かなサステインで低域から高域までバランスよく鳴ります。



NT
(ナチュラル)



AB
(オータムバースト)

TBS(タバコブラウンサンバースト)

FG820

¥36,300 (税込)

FGシリーズを継承するベーシックモデル。ステージで映える個性的なカラーフィニッシュもラインアップ。



NT
(ナチュラル)



BS
(ブラウンサンバースト)



AB
(オータムバースト)



SB
(サンセットブルー)



Yamaha FG820 / FS820
featuring 林青空



BL(ブラック)



FG820L

¥40,700 (税込)

FG820の
レフトハンド・モデル



FG820-12

¥40,700 (税込)

FG820の
12弦バージョン



FG800

¥33,000 (税込)

表板にスプルース単板を採用、クラスを越えた充実の仕様を備えたエントリーモデル。

NT(ナチュラル)

FGシリーズ仕様

モデル	FG850	FG840	FG830	FG820	FG820-12	FG820L	FG800
弦長	650mm			634mm		650mm	
表板	マホガニー単板	スプルース単板					
裏・側板	マホガニー	フレームメイプル	ローズウッド		マホガニー		ナトーまたはオクメ
ネック				ナトー			
指板・下駒	ローズウッド			ウォルナット			
上駒・下駒枕	コリア樹脂						
糸巻	TM-29T						
弦	1・2弦:ヤマハFS50BT/3~6弦:ヤマハFS50BTまたはD'Addario EXP11				D'Addario EXP36	1・2弦:ヤマハFS50BT/3~6弦:ヤマハFS50BTまたはD'Addario EXP11	
塗装(カラー)	NT(ナチュラル)	NT(ナチュラル)、AB(オータムバースト)、TBS(タバコブラウンサンバースト)		NT(ナチュラル)、BL(ブラック)、BS(ブラウンサンバースト)、SB(サンセットブルー)、AB(オータムバースト)		NT(ナチュラル)	
価格(税込)	¥49,500		¥40,700	¥36,300		¥40,700	¥33,000

FS SERIES/FX

優れた演奏性と表情豊かなサウンドを兼ね備えたFS

プレイヤーの身体にフィットする、くびれの深いコンパクトなボディシェイプ。左手の確実な押弦をサポートする柔らかな弦テンション。圧倒的な弾きやすさは、ギタリストを表情豊かなプレイに導きます。新設計のブレイシングで、薄いボディとは思えないほど太くパワフルな鳴りを実現。コードストロークにもフィンガーピッキングにも対応できる頼れるモデルです。

FG800 & FS800シリーズの特長

新開発スキャロップドブレイシング

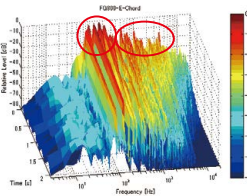
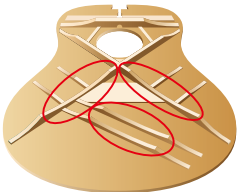

従来のブレイシング

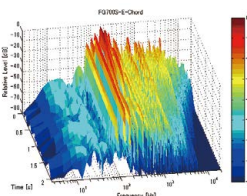
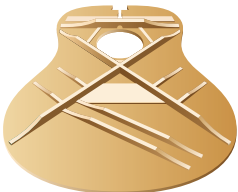

新開発スキャロップドブレイシング

ヤマハギターチームが新しく開発した木工加工技術により、中低音域における音量を強化し、パワフルなサウンドを実現。設計者たちは、過去の経験や推測に基づいた開発ではなく、音の実験、解析をとことん行い、科学的に音の進化を解明。その解析から新たなデザインのブレイシングに到達し、音の肝である表板の耐久性を維持しながら、かつてない表現力をもった音を生み出しました。

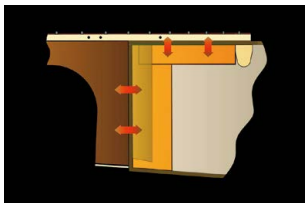

ネックブロック

ボディとネックのジョイント部に逆Lブロックを配置。ネックのジョイントを強化すると共に、ネックの振動をボディに伝える際のエネルギーロスが少いため、深みのあるサウンドを生み出します。



ラージブリッジ

Lシリーズの流れを汲み、サイズが大きく、重量感のある新デザインブリッジを採用。弦振動を確実に拾い、タイトでクリアなサウンドを引き出します。

FS830

¥40,700 (税込)

ボディバック&サイドにローズウッドを採用。豊かなサステインで低域から高域までバランスよく鳴ります。



NT (ナチュラル)



DSR (ダスクサンレッド)



TBS(タバコブラウンサンバースト)

FS820

¥36,300 (税込)

FGシリーズを継承するベーシックモデル。ステージで映える個性的なカラーフィニッシュもラインナップ。



NT (ナチュラル)



BL (ブラック)



RR (ルビレッド)



TO (ターコイズ)



AB(オートムバースト)



NT(ナチュラル)

FS800

¥33,000 (税込)

表板にスプルース単板を採用。クラスを越えた充実の仕様を備えたエントリーモデル。

FS850

¥49,500 (税込)

ボディ材すべて(トップ/バック/サイド)にマホガニーを採用。ルックスもサウンドも個性的なモデルです。



FX370C

¥33,000 (税込)

演奏性を高めるカットウェイとピックアップを装備。エレクトリックアコースティックギター入門に最適なモデルです。



NT (ナチュラル)



TBS(タバコブラウンサンバースト)

FSシリーズ/FX仕様

モデル	FS850	FS830	FS820	FS800	FX370C
弦長			634mm		
表板	マホガニー単板		スプルース単板		スプルース
裏板・側板	マホガニー	ローズウッド	マホガニー	ナトーまたはオクメ	ナトー/アガチス
ネック			ナトー		トーンウッド
指板・下駒		ローズウッド		ウォルナット	ローズウッド
上駒・下駒枕			ユリア樹脂		
糸巻			TM-29T		
弦	1・2弦:ヤマハFS50BT/3~6弦:ヤマハFS50BTまたはD'Addario EXP11				
塗装(カラー)	NT(ナチュラル)	NT(ナチュラル)、TBS(タバコブラウンサンバースト)、DSR(ダスクサンレッド)	NT(ナチュラル)、BL(ブラック)、RR(ルビレッド)、TO(ターコイズ)、AB(オートムバースト)	NT(ナチュラル)	NT(ナチュラル)、TBS(タバコブラウンサンバースト)
ピックアップ・システム			-		SYSTEM58 + ピエゾピックアップ (9Vバッテリー別売り)
コントロール			-		ボリューム、3バンドEQ、ミドルEQ
価格(税込)	¥49,500	¥40,700	¥36,300	¥33,000	¥33,000

STORIA SERIES

楽器店大賞
2022
Musical Instrument Store's Grand Prize 2022

弾きやすさを追求した個性的なデザイン

薄く小ぶりなフォークタイプボディ、滑らかなエッジ形状を施した細めのネックに短めの634mmスケールを組み合わせて、弾きやすさを追求した設計です。

カラーや仕上げの質感の異なる3タイプのデザインをラインアップ。あなたのファッションや生活空間にマッチしたモデルをお選びいただけます。それぞれのモデルはそのサウンドキャラクターも個性的です。ピックアップを内蔵し、幅広い演奏シーンでご使用いただけます。



個性が際立つデザイン

STORIAは3モデルそれぞれで、表板の色味、塗装仕上げの質感が異なり、個性的で目を惹くデザインとなっています。サウンドホールから見える裏板のボディ内面には表板の色味に合わせたインナーカラーを施し、モデル名をスクリーン印刷しました。サウンドホールにはトップカラーとインナーカラーに馴染むワンポイントアクセントの効いたインレイを施しています。セミグロス塗装のSTORIA I、STORIA IIは、滑らかな質感と相まって、より木の温もりが感じられる外観に仕上がっています。新たにデザインしたオープンギアタイプのペグの他、ストラップピンなどの各部パーツはシャンパンゴールドカラーを基調に統一。弦止めピンにはブラス仕様を採用しています。

STORIA I

¥55,000 (税込)

表板にスプルース材を使用し、粒立ちの良い明るいサウンドが特長。ボディトップのカラーは光沢を抑えたオフホワイト、インナーカラーはライトブルー。



STORIA II

¥55,000 (税込)

オールマホガニー仕様の、ふくよかで暖かみのある音色。ボディカラーは光沢を抑えたナチュラル、インナーカラーは鮮やかなウルトラマリン。表板エッジに面取り加工を施した滑らかな仕上げにより、演奏時に腕が触れる感触を和らげます。



STORIA III

¥55,000 (税込)

オールマホガニー仕様の、暖かくすっきりとした音色。グロス塗装を施した重厚感のあるフィニッシュ。チョコレートブラウンのボディカラー、インナーカラーは深みのあるワインレッド。



STORIAシリーズ仕様

モデル	STORIA I	STORIA II	STORIA III
弦長		634mm	
表板	スプルース単板		マホガニー単板
裏板・側板		マホガニー	
ネック		ナト	
指板・下駒		ウォルナット	
上駒・下駒枕		ユリア	
糸巻		オープンギア(シャンパンゴールド)	
弦		ヤマハFS50BT	
塗装	セミグロスフィニッシュ		グロスフィニッシュ
ピックアップ		パッシブピックアップ	
価格(税込)		¥55,000	

※経時変化により表板が変色する場合があります。

TRANSACOUSTIC™

アコースティックを超えた衝撃の響き

アンプやエフェクター、スピーカーを繋ぐことなく、ギター本体だけでリバーブ、コーラスのエフェクトをかけた演奏ができる、ヤマハ独自の『TransAcoustic™』技術を搭載したギターです。

ギター本来の音と一体となって響く心地よい自然なエフェクトで、自然で心地よい響きを得られます。



Yamaha CG-TA / 大谷恵理架
「アルハンブラの思い出」



大谷恵理架

TransAcoustic™

LL-TA/LS-TA (A・R・E.))

¥154,000 (税込)

ライトケース付

トランスアコースティックシステムを搭載。
"L"特有の太くハリのあるサウンドにリバーブ & コーラス効果を追加すれば、ホールで演奏しているような気分でプレイできます。
ボディには定評のA.R.E. (Acoustic Resonance Enhancement) を採用。弾き込まれたピンテージギターのような、熟成されたサウンドが得られます。

LL-TA VT

VT (ピンテージティント)

LS-TA BS

BS (ブラウンサンバースト)



TransAcoustic™

CG-TA ¥82,500 (税込)

豊かな鳴りと優れた演奏性を備えたクラシックギターCGシリーズをベースにしたモデル。微妙なタッチや、音のニュアンス、強弱の差によって多彩な音色を表現するナイロン弦の魅力を、TransAcoustic™機能が一層引き立てます。

楽器店大賞
2021
Musical Instrument Store's Grand Prize 2021



TransAcoustic™

CSF-TA ¥94,600 (税込)

専用ライトケース付

クラシックギターをひと回り小さくしたコンパクトで抱え心地の良いボディに、弦長600mmのスチール弦を組み合わせたモデル。優れた演奏性とフルサイズギターのような豊かな鳴りに、TransAcoustic™機能を搭載した、魅力にあふれるギターです。



アクチュエーター



TransAcoustic™ System70ピックアップシステム

弦振動をピックアップしエフェクトを掛けた信号を、アクチュエーター(加振器)により振動に変え、ギターのボディを鳴らすトランスアコースティック技術を搭載したシステムです。アンプにつながなくても、ホールで演奏しているようなサウンドでプレイできます。また、アンプについてエレクトリックアコースティックギターとして使用することもできます。

シンプルな電装システム

リバーブ、コーラスに加え、ラインアウトボリュームを兼ねたトランスアコースティックスイッチを装備。ギターボディへの加工を最小限にしたデザインで、生ギターとしての響きへの影響を極力減らしました。新設計のバッテリーボックスもコンパクトで電池の交換も簡単です。

トランスアコースティックギター仕様

モデル	LL-TA/LS-TA	CG-TA	CSF-TA
弦長	650mm	650mm	600mm
表板	イングリッシュマンスプルース単板(A.R.E.)	スプルース単板	シトカスプルース単板
裏・側板	ローズウッド単板	オバンコール	マホガニー
ネック	マホガニー&ローズウッド 5ピース		ナトー
指板・下駒	エボニー		ローズウッド
上駒・下駒枕	ユリア樹脂		ユリア樹脂
糸巻	TM-29G		
弦	Elixir NANOWEB 80/20 Bronze Light	1157G(ゴールド) 高音弦:ハイテンション弦/低音弦:ヤマハS10	ダイキャストクローム(1242N) Elixir NANOWEB 80/20 Bronze Light
塗装(カラー)	VT(ピンテージティント)、BS(ブラウンサンバースト)	NT(ナチュラル)	VN(ピンテージナチュラル)
ピックアップ・システム	SYSTEM-70 TransAcoustic™ 電池寿命:単3アルカリ乾電池×2本で約10時間(TA機能使用時)※使用状況により異なります。		
コントロール	リバーブ、コーラス、TA Switch、ラインアウトVol.		
電源	単3乾電池×2(別売)		
付属品	ライトケース	-	専用ライトケース
価格(税込)	¥154,000	¥82,500	¥94,600

TransAcoustic™

FG-TA/FS-TA

¥80,300 (税込)

優れたレスポンスとパワフルなサウンドが魅力のヤマハ伝統の「FG」タイプ。小ぶりのボディと短めの弦長で圧倒的な弾きやすさを誇る「FS」タイプ。「トランスアコースティック™ギター」がさらに身近に。

FS-TA RR



VT
(ビンテージティント)



BS
(ブラウンサンバースト)



ギター1本で、リバーブやコーラスの効いた豊かな音色を演奏できます。

ラインアウトにエフェクトをかけられるので、エレクトリックアコースティックギターとしても大活躍。

FG-TA BL



VT
(ビンテージティント)



BS
(ブラウンサンバースト)



RR (ルビーレッド)

TransAcoustic™

FGC-TA/FSC-TA

¥82,500 (税込)

「トランスアコースティック™ギター」に待望のカットウェイモデルがラインナップ。ヤマハ伝統のFGX & FSXモデルを彷彿させるスタイルが、カットウェイモデルならではの優れた演奏性で、高いライブパフォーマンスを発揮します。

FGC-TA BS



VT
(ビンテージティント)



BL
(ブラック)

FSC-TA VT



RR
(ルビーレッド)



BS
(ブラウンサンバースト)



BL (ブラック)



BS (ブラウンサンバースト)



VT (ビンテージティント)



TransAcoustic™

トランスアコースティックギター仕様

モデル	FG-TA	FGC-TA	FS-TA	FSC-TA
弦長	650mm		634mm	
表板	スプルース単板			
裏・側板	マホガニー			
ネック	ナトー			
指板・下駒	ローズウッド			
上駒・下駒枕	ユリア樹脂			
糸巻	TM-29T			
弦	Elixir NANOWEB 80/20 Bronze Light			
塗装(カラー)	VT(ビンテージティント)、BS(ブラウンサンバースト)、BL(ブラック)		VT(ビンテージティント)、BS(ブラウンサンバースト)、RR(ルビーレッド)	
ピックアップ・システム	SYSTEM-70 TransAcoustic™ 電池寿命: 単3アルカリ乾電池×2本で約10時間(TA機能使用時) ※使用状況により異なります。			
コントロール	リバーブ、コーラス、TA Switch、ラインアウトVol.			
電源	単3乾電池×2(別売)			
付属品	-			
価格(税込)	¥80,300	¥82,500	¥80,300	¥82,500

CSF SERIES

フルサイズのギターのような豊かな鳴り スモールサイズ・アコースティックギター

クラシックギターをひと回り小さくした抱え心地の良いボディに、フィンガリングしやすい600mmの短いスケール。コンパクトなサイズながらフルサイズのギターに迫る豊かな響きを実現。粒立ちの良い暖かみのあるサウンドで、リラックスして弾けるスモールサイズギターです。パッシブピックアップを搭載し、ライブやレコーディングでも活躍。専用ライトケースも付属。



CSF3M
¥74,800 (税込)
専用ライトケース付
裏・側板にマホガニー単板を採用。ウッドバインディングを施した落ち着いた外観。

TBS
(タバコブラウンサンバースト)

VN (ピンテージナチュラル)



CSF1M
¥60,500 (税込)
専用ライトケース付
抜群の弾きやすさと豊かな鳴りを備えた、どこでも気軽に楽しめるモデル。

TBS
(タバコブラウンサンバースト)

CRB (クリムゾンレッドバースト)



TBS
(タバコブラウンサンバースト)

VN
(ピンテージナチュラル)

TBS
(タバコブラウンサンバースト)

TBL (トランスルーセントブラック)

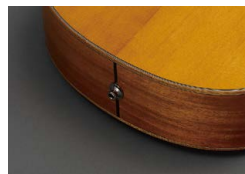

パッシブピックアップを搭載し、ライブやレコーディングでも活躍します。



CSF専用ライトケース

FG-JUNIOR™

弾き手を選ばない、誰にでも楽しめる ミニフォークギター

アコースティックギターを全長857ミリに凝縮。

持ち運びに便利なコンパクトサイズで、どこでも手軽に本格的なアコースティックサウンドをお楽しみいただけます。

プレイヤーの体格を選ばず、演奏性にも優れています。



FG-Junior専用ギグバッグ



MINI FOLK GUITAR

JR2S

¥24,200 (税込)
専用ギグバッグ付

表板にスプルース単板を採用。サウンドにこだわる本格仕様。

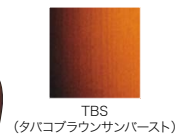

NT (ナチュラル)



MINI FOLK GUITAR

JR2

¥19,800 (税込)
専用ギグバッグ付

最新FGシリーズをモチーフにした、スティール弦ミニ・フォークギター。



TBS (タバコブラウンサンバースト)

FG-Junior™/CSFシリーズ仕様

モデル	JR2S	JR2	CSF3M	CSF1M
弦長	540mm (全長: 857mm)		600mm (全長: 942mm)	
表板	スプルース単板	スプルース	マホガニー単板	スプルース単板
裏板・側板	メランディ		マホガニー	
ネック	ナトーほか		ナトー	
指板・下駒	ローズウッド			
上駒・下駒枕	ユリア樹脂			
糸巻	RM1248N		ダイキャストクローム (1242N)	
弦	ライトゲージ		Elixir NANOWEB Light	
塗装(カラー)	NT (ナチュラル)、 TBS (タバコブラウンサンバースト)		VN (ピンテージナチュラル)、 TBS (タバコブラウンサンバースト)	
電装	-		パッシブピックアップ	
付属品	専用ソフトケース		専用ライトケース	
価格(税込)	¥24,200	¥19,800	¥74,800	¥60,500

A SERIES

厳選した木材、ヤマハ独自の木材改質技術「A.R.E.(Acoustic Resonance Enhancement)」を施した表板(A#1グレードを除く)、演奏性を追求したネックフィーリングなど、アコースティックギターとしての高いクオリティを実現。さらに自然で豊かな鳴りをそのままにラインアウトする新開発SRT2システムを搭載(A#1グレードはSYSTEM-72搭載)。自宅での楽曲制作やレコーディングはもちろん、ライブステージでも抜群のレスポンスと存在感あふれるサウンドが、ギタリストの創造力を掻き立てます。表板には厳選した高品質シトカスプルス、裏板&側板はマホガニーまたはローズウッドの2タイプをラインアップ。トラッドウェスタンカッタウェイとフォークカッタウェイの2つのボディタイプとカラーをあわせて、お好みに応じてお選びいただけます。



三浦拓也 [DEPAPEPE]



AC5R ARE/A5R ARE A・R・E・)))
¥200,200 (税込) (Made in Japan)

A.R.E.処理の表板と、ローズウッド単板の側板&裏板。トラッドウェスタン&フォークカッタウェイのボディが、パワフルで表現力豊かなサウンドを生み出します。日本製ならではの高いクオリティを誇る、Aシリーズのフラッグシップモデルです。



VN (ピンテージナチュラル)



A5M ARE/AC5M ARE A・R・E・)))
¥195,800 (税込) (Made in Japan)

A.R.E.処理の表板と、マホガニー単板の側板&裏板のコンビネーションが生み出す、クリアで明るいサウンド。パワフルで表現力豊かなサウンドのトラッドウェスタン&演奏性に優れたフォークカッタウェイモデルです。



VN (ピンテージナチュラル)



松本明人(真空ホロウ) meets Yamaha A Series

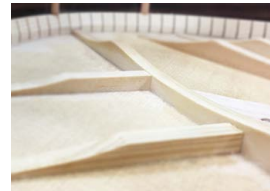

新開発ブレーシング

FG/FSシリーズで既に高い評価を得ている、スキャロップドブレーシングを元に、Aシリーズに合わせて開発しました。従来よりもさらにクリアで際立ったレスポンスが得られ、音量も向上。さらにA3シリーズには、表板に『長年弾き込まれたピンテージのように豊かな鳴り』が得られる、A.R.E.加工を施しています。



新SRT2システム搭載

極力加工を減らしたシンプルなコントロールスイチ。各弦独立エレメント方式のビエゾピックアップによる優れたバランスが、一流エンジニアのマイキングによるサウンドをそのまま出力します。(A5/A3シリーズ)



A3R ARE/AC3R ARE A・R・E・)))
¥118,800 (税込)

伝統的なウェスタンカッタウェイボディに、表板にはA.R.E.処理が施されたシトカスプルス、裏・側板にはローズウッド単板を採用。低音から高音までバランスの整った音色を響かせます。



VN (ピンテージナチュラル)



AC3M ARE/A3M ARE A・R・E・)))
¥113,300 (税込)

伝統的なウェスタン&フォークカッタウェイボディに、表板にはA.R.E.処理が施されたシトカスプルス、裏・側板にはマホガニー単板を採用。立ち上がりに優れた豊かな中音域が特徴です。



TBS (タバコブラウンサンバースト)



A1R/AC1R
¥69,300 (税込)

カッタウェイのボディが生み出すダイナミックなサウンド。ローズウッドの側板&裏板によりサスティンが豊かで重厚なトーンが特徴です。



VN (ピンテージナチュラル)

TBS (タバコブラウンサンバースト)



AC1M/A1M
¥66,000 (税込)

コンパクトなボディとカッタウェイが、テクニカルなプレイやハイポジションでのプレイを可能にします。ピックアップシステムにより、表現のレンジが広がります。



TBS (タバコブラウンサンバースト)

VN (ピンテージナチュラル)

Aシリーズ仕様

モデル	A5R ARE AC5R ARE	A5M ARE AC5M ARE	A3R ARE AC3R ARE	A3M ARE AC3M ARE	A1R AC1R	A1M AC1M
弦長	650mm					
表板	シトカスプルス単板(A.R.E.)			シトカスプルス単板		
裏・側板	ローズウッド単板	マホガニー単板	ローズウッド単板	マホガニー単板	ローズウッド	マホガニー
ネック	マホガニー					
指板・下駒	エボニー			ローズウッド		
上駒・下駒枕	TUSQ			ユリア樹脂		
糸巻	オープンギアクローム			ダイキャストクローム		
弦	Elixir NANOWEB Light					
塗装(カラー)	VN(ピンテージナチュラル)		VN(ピンテージナチュラル)、TBS(タバコブラウンサンバースト)			
ピックアップ・システム	SYSTEM71 (SRT2システム)			SYSTEM-72		
コントロール	ボリューム、2/バンドEQ(Bass, Treble)、Blend、Mic. type 1/2、AFR				マスターボリューム、3/バンドEQ、AMFコントロール、チューナー	
電源	単3乾電池×2(別売)					
付属品	ハードケース、サウンドホールカバー		ライトケース、サウンドホールカバー		サウンドホールカバー	
価格(税込)	¥200,200	¥195,800	¥118,800	¥113,300	¥69,300	¥66,000

APX700II/600/T2 SERIES

演奏性を追求したシングルカットウェイ&薄胴ボディ

APXのボディ形状およびプレイング設計は、エレクトリック・アコースティック・ギターとしてのサウンドキャラクターを追求したオリジナルデザインです。バックのサウンドに埋もれない、「アコースティックギターサウンド」でのリードプレイを可能にする、中高音のハリと強さを強調したサウンド設計が成されています。さらに演奏性を追求した薄胴ボディ&カットウェイ、エクストラフレットなど、エレキギターからの持ち替えもスムーズなデザイン。

リアルなアコースティックギターの響きはもちろん、さまざまな鳴りやトーンを表現できるエレクトリック・アコースティックギターです。



APX700II

¥60,500 (税込)

ARTピックアップシステムを搭載。抜群の演奏性を備え、アコースティックギターのエリアを超えたダイナミックなプレイが可能です。



NT
(ナチュラル)



BL
(ブラック)

VS
(ビンテージサンバースト)



APX600FM

¥48,400 (税込)

木目の美しいフレームメイプル材を表板に採用したAPX600のバリエーションモデル。クリアで粒立ちの良いサウンドがリードプレイを引き立てます。

SYSTEM
65



TBS
(タバコブラウンサンバースト)

AM(アンバー)



APX600

¥42,900 (税込)

短めの弦長(634mm)とスリムな指板幅で手の小さな方でも弾きやすいモデルです。高精度クロマチックチューナーも内蔵し、クラスを越えたクオリティです。

SYSTEM
65



NT
(ナチュラル)

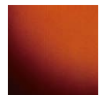

OVS
(オールドバイオリンサンバースト)



VW
(ビンテージホワイト)



BL
(ブラック)

OBB (オリエンタルブルーバースト)

APXシリーズ仕様

モデル	APX700II	APX700IIL	APX700II-12	APX600FM	APX600	APX-T2
弦長	650mm		634mm		580mm	
表板	スプルース単板			フレームメイプル	スプルース	
裏・側板	ナトーまたはオクメ			ナトー	メランティ	
ネック	ナトー			ナトー、メランティ他		ナトーほか
指板・下駒	ローズウッド					
上駒・下駒枕	ユリア樹脂					
糸巻	TM29T		TMW28	TM29T		DJ-273N-SI
弦	1・2弦:ヤマハFFS50BT/ 3~6弦:ヤマハFFS50BTまたはD'Addario EXP11		D'Addario EXP36		ライトゲージフォーク弦	
塗装(カラー)	NT(ナチュラル)、 VS(ビンテージサンバースト)、 BL(ブラック)	NT(ナチュラル)		AM(アンバー)、 TBS(タバコブラウン サンバースト)	NT(ナチュラル)、BL(ブラック)、 OBB(オリエンタルブルーバースト)、 OVS(オールドバイオリンサンバースト)、 VW(ビンテージホワイト)	NT(ナチュラル)、 OVS(オールドバイオリン サンバースト)
ピックアップ・システム	SYSTEM-64			SYSTEM-65		SYSTEM-68
コントロール	マスターボリューム、3バンドEQ、AMFコントロール、チューナー					
電源	単3乾電池×2(別売)					
付属品	サウンドホールカバー			-		専用ソフトケース
価格(税込)	¥60,500	¥68,200	¥68,200	¥48,400	¥42,900	¥29,700



ヨメちゃん [ヨメトオシ]

コンパクトサイズでもサウンドは本格的 APXの音楽性を凝縮したトラベラー登場

APXをそのままスケールダウン。弦長580mmのコンパクトサイズで、どこでも手軽に本格的なAPXサウンドをお楽しみいただけます。プレイヤーの体格を選ばず、演奏性にも優れています。



APX700II-12

¥68,200 (税込)

APX700IIの12弦バージョン

SYSTEM
64

APX700II L

¥68,200 (税込)

APX700IIのレフトハンドモデル

SYSTEM
64



APX-T2

¥29,700 (税込)

新タイプのピックアップシステムを搭載。クラスを超えたサウンドと演奏性を備えたモデルです。

SYSTEM
68

NT(ナチュラル)

OVS(オールドバイオリンサンバースト)

CPX600

深胴の豊かな響きをありのままにラインアウト

CPXのボディは、エレクトリック・アコースティック・ギターとしてのサウンドや演奏性を考慮したデザインとなっています。そのプレイングも、レスポンスに優れたダイナミックなサウンドにポイントが置かれ、くびれが深いデザインにカットウェイを施し、座奏時の演奏性を高めています。



CPX600

¥42,900 (税込)

短めの弦長(634mm)とスリムな指板幅で手の小さな方でも弾きやすいモデルです。コストパフォーマンスに優れたモデルです。

SYSTEM
65



RTB
(ルートピア)



VT
(ビンテージティント)



BL
(ブラック)

OVS(オールドバイオリンサンバースト)



金井政人
[BIGMAMA]



さユリ



構成憲



川上洋平 [Alexandros]

CPX600仕様

モデル	CPX600
弦長	634mm
表板	スプルース
裏・側板	ナト
ネック	ナト、メランティ他
指板・下駒	ローズウッド
上駒・下駒枕	ユリア樹脂
糸巻	TM29T
弦	ライトゲージフォーク弦
塗装(カラー)	OVS(オールドバイオリンサンバースト)、RTB(ルートピア)、VT(ビンテージティント)、BL(ブラック)
ピックアップ・システム	SYSTEM-65
コントロール	マスターボリューム、3バンドEQ、AMFコントロール、チューナー
電源	単3乾電池×2(別売)
付属品	-
価格(税込)	¥42,900

PICKUP SYSTEM FOR ELECTRIC ACOUSTIC GUITARS

ヤマハアコースティックギターの上質なサウンドをありのままにラインアウトするための、ピックアップ&プリアンプシステム。



SRT SYSTEM 失われた空気を取り戻すために

驚異のリアルアコースティックシステムSRT (Studio Response Technology)

プロのミュージシャン達は、レコーディングの際にアコースティックギターサウンドが欲しいとき、多くの場合エレクトリック・アコースティック・ギターを使わず、アコースティックギターのサウンドをマイクで拾うスタイルを取ります。エレクトリックアコースティックギターの進化はめざましく、現在ではヤマハA.R.T.システムのようにアコースティックギターのボディの振動を拾い上げて、ギター本体のサウンドをナチュラルにラインアウトするものもありますが、ブリッジ等で拾った振動を増幅するだけのエレクトリックアコースティックギターでは、アコースティックギターの「空気を震わす響き」、空気感が不足しがちです。私達がCDなどで聴くことのできる上質なアコースティックギターサウンドとは、「上質なアコースティックギター」「高性能なマイクロフォン」「経験豊富なサウンドエンジニア」といった条件が揃ったスタジオにしか存在しないものでした。しかし、私達ヤマハ技術陣は新開発「SRT」システムにより、実際に高性能マイクロフォンをギターの前に立てた時と同様のサウンドを生み出すことに成功しました。プロ仕様のマイクを選び、そのマイク位置を決めるという、まるでスタジオでレコーディングしているかのようなプロセスでサウンド設定ができます。さらに新開発SRTピックアップとのサウンドのブレンドやレゾナンスの調整など、緻密な音づくりが可能です。SRT搭載モデルなら、ライブにおいてもスタジオクオリティのアコースティックギターサウンドを響かせることができます。



SYSTEM-63



SYSTEM-71



SRT System

プロのライブ&レコーディングに対応する高度な機能を搭載!

プロ仕様のマイクロフォンが3タイプ

世界的エンジニアが愛用する厳選された3種類のマイク・サウンドを使い分けすることができます。(実際にこれらのマイクロフォンを使用して得たサウンドデータを元に音づくりされています。)

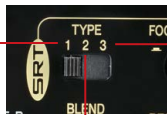

TYPE 1: Neumann U67
ラージダイアフラムタイプのピンテーゼ・コンデンサー・マイクで、幅広い周波数レンジとダイナミックなレスポンスを備え、あらゆる奏法、フレーズに対応しますが、中でもストロークやロック系に最適です。

TYPE 2: Neumann KM56
スモールダイアフラムタイプのピンテーゼ・コンデンサー・マイクで、繊細でスムーズに伸びる高域が魅力です。アルペジオ、バラード系、フィンガーピッキング系などにお勧めです。

TYPE 3: Royer R-122
モダン・リボン・マイクで、柔らかいレスポンス、優しい高音、太く暖かいトーンが魅力。ハードなピッキングでも心地良いトーンにまとまります。ジャズ/ブルース系にお勧めです。

* SYSTEM-71は、ローズウッドモデルのみ適用

* SYSTEM-71は、マホガニーモデルのみ適用

ギターの胴鳴り感も自由自在

RESONANCE ツマミで、ギターの胴鳴り感を調整できます。

胴鳴り感ひかえめ



胴鳴り感アップ



※RESONANCE ツマミはマイクサウンドにのみ効きます。

★ハウリングを抑え込むA.F.R.機能

ハウリングの原因となる周波数を自動検知して、その周波数をカットするノッチフィルターを機能させる“A.F.R. (Auto Feedback Reduction)”を内蔵。ハウリング発生時にA.F.R.スイッチを押すことで、ハウリングを抑え込むことができます。ノッチフィルターは最大5バンド*まで設定可能。

* SYSTEM-71は1バンドのみ設定可能



マイクのセッティングもプロ同様

オンマイクのみにするか、オフマイクを追加するかを選ぶことができます。



FOCUS: オン・マイク(ギターから20~30cm 離れた位置にマイクをセット)のセッティング。弦とボディの響きをクリアに捉えた太くハリのある抜けの良いサウンドで、あらゆる奏法やフレーズに適応します。



WIDE: オン・マイクのサウンドに、オフ・マイク(ギターから数メートル離れた位置にマイクをセット)をプラスしたセッティング。人間の耳で聞いた音に近い自然な空気の響きが加わります。ソロギターやギター・アンサンブルにお勧めです。

ピックアップサウンドとのコンビネーション

マイクサウンドにSRTピックアップのサウンドをブレンドして、音色を調整できます。



(左いっぱい) SRTピックアップのみ

(右いっぱい) マイクサウンドのみ

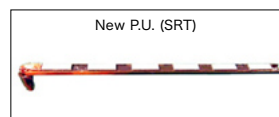

SRT搭載モデルは、サドル内部に圧電素子を内蔵した新開発“SRT ピックアップ”を搭載しています。抜群のレスポンス、安定した響き、高音質、そして豊かな表現力を備えています。マイクサウンドにこのSRTピックアップのサウンドをミックスすることにより、マイクサウンドにシャープさを加えたり、ピックアップ・サウンドをメインにしたモダンで個性的な音作りも行えます。



ART SYSTEM ボディの鳴りを忠実に拾い上げる

A.R.T. (Acoustic Resonance Transducer) ピックアップシステムとは

エレクトリック・アコースティックギターのピックアップシステムには、サドル下などにセットし主に弦振動をピックアップするピエゾタイプと、サウンドホール内の音をピックアップするマイクの2タイプがあります。ピエゾタイプでは、アタックやサスティンの点でアコースティックの響きとは違う「クセ」のあるキャラクターを持っています。

またコンデンサーマイクタイプでは、ハウリングの発生が常に問題となります。A.R.T. (Acoustic Resonance Transducer) ピックアップシステムは、この2つの問題を解消し、アコースティックギターの鳴りに忠実な「リアルアコースティックサウンド」を出力するシステムです。



ART System

Atmosfeel™ 3-Way Pickup System

SYSTEM 74

SYSTEM 74N

Atmosfeel™

Microphone
空気感をキャッチ

Contact Sensor
表板の振動をキャッチ

Undersaddle Pickup
各弦の振動をダイレクトにキャッチ



SYSTEM-74・74N

「FGX」「a」「NCX3/5、NTX3/5」のピックアップには新開発の3ウェイハイブリッドシステムAtmosfeel™(アトモスフィール)を搭載。薄く耐久性のある圧電性合成紙を使ったコンタクトセンサーが、ギター表板の振動をピックアップ。従来のピックアップでは拾うことのできなかった表板の振動から得られる高音域成分を集音する特性を活かし、自然なニュアンスの表現力を発揮します。アンダーサドルピックアップは弦の振動を、ボディ内部に装着されたマイクはギター胴内の空気感をそれぞれ集音し、3つの音を組み合わせることで、幅広いダイナミクスとプレイヤーの繊細な指の感触に応えます。

適用モデル: FGXシリーズ、FSXシリーズ、NCX3/5シリーズ、NTX3/5シリーズ

A.R.T. 3-Way System

SYSTEM 60II

SYSTEM-60II

メイン、サブ(ベースサイド、トレブルサイド)それぞれのピックアップレベルを独立して調整できるコントローラーと、出力レベルをコントロールするマスターボリュームを装備。コントロール部はギターの生の鳴りを極力損なわない設計。

適用モデル: LXシリーズ

A.R.T. 1-Way System

SYSTEM 64

SYSTEM-64

表板裏に配置された2つのコンタクトピックアップから成る1-wayピックアップシステム。3バンドイコライザー、AMFコントロール、クロマチックチューナーを搭載。入手が容易な単三電池2本により駆動。

適用モデル: CPX700II/APX700II

SYSTEM 68

SYSTEM-68

表板裏に配置された1つのコンタクトピックアップから成る1-wayピックアップシステム。ボリューム、トーンコントロール、クロマチックチューナーを搭載。入手が容易な単三電池2本により駆動。

1-Way System*

SYSTEM 65

SYSTEM 72

SYSTEM 73

SYSTEM-65/-72/-73

ブリッジ下にセットされたバーセンサーピックアップから成る1-wayピックアップシステム。3バンドイコライザー、AMFコントロール、クロマチックチューナーを搭載。入手が容易な単三電池2本により駆動。

適用モデル: APX600/CPX600/A1/NCX1/NTX1

* System-65-72-73はART Systemではありません。

さらにナチュラルに、さらにウッディに アコースティックサウンドを追求した新世代サイレントギター™



自宅練習でも、旅先でも、スタジオでも、ステージでも。サイレントギター™は演奏する場所や場面に関わらず、アコースティックギターサウンドを奏でたいギタリストの気持ちに寄り添い高いポテンシャルを発揮するギターです。ボディにマホガニー材、フレームにローズウッド材を採用した、木の温もりを感じさせる高級感漂うデザイン。そこに搭載された「SRTパワードピックアップシステム」が創出する、アコースティックギターのボディや演奏空間の響きまでも表現した高品質で自然なアコースティックギターサウンド。さらに2タイプのリバーブ&コーラスエフェクト、オートチューナー、レベルコントロール付きAUX IN端子など、さまざまな楽しみ方ができる充実の装備です。いつでも、どこでも。ギタリストに寄り添うヤマハサイレントギター™

 LONG LIFE DESIGN



コンサートでもレコーディングでも、いつもサイレントギターを愛用しているよ。弾きやすいネックも、バランスのどれたサウンドもとても気に入っている。

I Love Silent Guitar

Lee Ritenour



Michael Herring



Daniel Ho



BEXLEY

スチールストリングモデル

サイレントギター™
SLG200S SRT POWERED
 ¥74,800 (税込) 専用ソフトケース付

細めのネック形状に、弦長634mmスケールを採用。フォークギターはもちろんエレキギターからの持ち替えもスムーズ。静粛性と共に、「SRTパワードピックアップシステム」を採用した高音質なアコースティックサウンドを実現。



NT(ナチュラル)



TBS(タバコブラウンサンバースト)



TBL(トランスルーセントブラック)

ナイロンストリングモデル

サイレントギター™
SLG200N SRT POWERED
 ¥74,800 (税込) 専用ソフトケース付

一般的なクラシックギターよりもスリムなネック形状と低めの弦高設定により、アコースティックギタープレイヤーや手の小さい方にも弾きやすいモデルです。

伝統的なクラシックギター演奏はもちろん、アグレッシブなプレイスタイルにも優れた演奏性を発揮。静粛性と共に、「SRTパワードピックアップシステム」を採用しアコースティック感豊かなナイロン弦サウンドを実現。



CRB(クリムゾンレッドバースト)



TBS(タバコブラウンサンバースト)



TBL(トランスルーセントブラック)



CRB(クリムゾンレッドバースト)



NT(ナチュラル)



NT(ナチュラル)

サイドパネル



付属ケース

ナイロンストリングモデル

サイレントギター™
SLG200NW SRT POWERED
 ¥79,200 (税込) 専用ソフトケース付

クラシックギタープレイヤーの手に馴染むよう、一般的なクラシックギターと同じ指板幅を採用。ネック形状も近づけています。エボニー指板の採用、ペグ部のゴールドプレート、グロス仕上げの外観など、高級感を備えた外観も魅力です。

高い静粛性に加え、クラシックギターのリアルな響きを追求した「SRTパワードシステム」の搭載で、表現の幅が大きく広がります。

SILENT Guitar™仕様

モデル	SLG200S	SLG200N	SLG200NW
弦長	634mm		650mm
ネック		マホガニー	マホガニー
ボディ			
寸法 ^{※1} /重量	978(L)×356(W)×85(H)mm/2.1kg		970(L)×356(W)×87(H)mm/2.1kg
指板・下駒		ローズウッド	エボニー/ローズウッド
指板幅(上駒部/胴接合部)	43mm/55mm	50mm/60mm	52mm/62mm
上駒・下駒枕		ユリア樹脂	
フレーム		ローズウッド、メイプル	
糸巻	1242N(クローム)	1188NB(クローム)	1388G(ゴールド)
弦	1・2弦:ヤマハFS50BT / 3~6弦:ヤマハFS50BT またはD'Addario EXP11		ヤマハS10
塗装(カラー)	NT(ナチュラル)、TBS(タバコブラウンサンバースト)、TBL(トランスルーセントブラック)、CRB(クリムゾンレッドバースト)		NT(ナチュラル)
ピックアップ・システム	SRTパワード		
コントロール	電源(オートパワーオフ)、ボリューム、ベースコントロール、トレブルコントロール、エフェクトコントロール(REVERB1/REVERB2/CHORUS)、内蔵チューナー、SRTブレンド、AUX IN端子、AUX INレベルコントロール、LINE OUT端子(モノラル)、ヘッドホン出力端子(ステレオ)、LINE OUT端子POWERスイッチ(ジャック差込時ON)		
電源部	電源部: 単3乾電池×2(別売)、ACアダプター(PA-3C別売)		
電池寿命 ^{※2}	アルカリ乾電池: 約22時間(連続使用時)		
付属品	専用ソフトケース、ステレオインナーフォン		
価格(税込)	¥74,800		¥79,200

※1: 左フレーム取付、ボディエンド部調整ネジ最短状態。※2: 電池の使用時間はあくまでも目安です。個々の電池の状態によって使用できる時間は変わります。

NX SERIES

ナイロン弦の柔らかなサウンドを 幅広いジャンルでカジュアルに楽しむ

NXシリーズは、ナイロン弦ギターサウンドの特長である『柔らかく暖かみのある音色』を思いのままに楽しめるよう、音と弾きやすさにこだわった、新感覚のエレクトリックナイロンストリングスギターです。

クラシックギターの演奏感を備え、カットウェイや低めの弦高設定によりフレキシブルな演奏に応えるNCXシリーズと、エレキギターやアコースティックギターからの持ち替えにも違和感の無いボディサイズやネックデザインで、ピック弾きなどのリードプレイにも適したNTXシリーズをラインアップ。

#3、#5グレードには新開発の3ウェイハイブリッドピックアップシステムAtmosfeel™(アトモスフィール)を搭載し、フィンガリングやタッチの繊細なニュアンスに応える豊かな表現力を発揮します。



Rodrigo y Gabriela

NCX SERIES

ガットギターのサウンドをリアルにラインアウト

NCXシリーズは、指板幅、ネックシェイプ、胴厚、12フレット結合など、クラシックギターの基本的なサイズを踏襲しながらも、カットウェイおよび低めの弦高設定によりフレキシブルな演奏性を実現しています。ラテンミュージックや、ジャズ、ポップス、他、幅広いジャンルの音楽で本格的な演奏が楽しめます。



NCX3

NCX3C

NCX3/NCX3C

¥107,800 (税込)
セミハードケース付

新開発の3ウェイハイブリッドピックアップシステムAtmosfeel™を搭載し、本格的クラシックギターのテイストと優れた演奏性を融合させたモデルです。オールソリッド仕様で、シトカスプルス(NCX3)と、米杉(NCX3C)の異なる表板の2タイプから選べます

SYSTEM
74N



3ウェイ・ハイブリッドピックアップシステム “Atmosfeel™”が自然なアコースティックサウンドを実現

NCX5/3およびNTX5/3シリーズには、ナイロン弦用にチューニングされた、新開発“Atmosfeel™”(アトモスフィール)ピックアップシステムを搭載。ナイロン弦ギターの自然な響きと豊かな表現力を備え、シンプルな操作で、ソロプレイ、ハンドアンサンブル、弾き語り等、多彩なプレイスタイルに適したサウンドメイクが可能です。



視認性に優れたチューナー搭載

NCX1/NTX1シリーズには、ボディの生鳴りを損なうことなくナイロン弦サウンドをありのままに表現できるアンダーサドル型ピックアップを搭載しました。リアンプシステムの操作もシンプルで、ナイロン弦の魅力より身近にお楽しみいただけます。



NCX5 Made in Japan

¥184,800 (税込)
セミハードケース付

新開発の3ウェイハイブリッドピックアップシステムAtmosfeel™を搭載。“Made in Japan”のオールソリッド仕様。表板エッジに面取り加工を施し、情熱的なリズムを刻むプレイスタイルでも快適な演奏性を実現しました。

SYSTEM
74N



NCX1

NCX1C

NCX1/NCX1C

¥59,400 (税込)

ナイロン弦サウンドの魅力よりカジュアルに感じさせるベーシックなモデルです。ソリッドトップ仕様で、シトカスプルス(NCX1)と米杉(NCX1C)の2種類から選べます。

SYSTEM
73



NCX1FM

¥70,400 (税込)

裏板&側板にフレームメイプル材を採用し、コルペ板を装着したモデルです。クリアで歯切れのよいサウンドが、リードプレイを引き立てます。

SYSTEM
73



NCX プレイング

NTX プレイング

新プレイングを採用し、アコースティックサウンドが向上

最新の音響解析技術を駆使し、試作と改良を重ねて開発された新設計プレイングを採用。クラシックギター製作で培ったノウハウを活かした、“NCX”、“NTX”それぞれのボディに最適なプレイングにより、ギター本体の生鳴りを向上させました。



NCX5

オリジナルヘッドデザイン

クラシカルなデザインの中にもモダンさを感じさせる、個性的なヘッドシェイプ。

NCXシリーズ仕様

モデル	NCX5	NCX3/NCX3C	NCX1FM	NCX1/NCX1C
弦長	650mm			
表板	ヨーロッパスプルス単板	シトカスプルス単板/米杉単板	シトカスプルス単板	シトカスプルス単板/米杉単板
裏・側板	ウォルナット単板		フレームメイプル	
ネック	マホガニー			ナトー
指板	エボニー			ウォルナット
下駒	エボニー+ウォルナット			
指板幅(上駒部/胴接合部)	52mm/62mm			
糸巻	35G1800-BB	RM1388HGB-B06		RM1188NB-B06
弦	ヤマハS10			
塗装(カラー)	NT(ナチュラル)			
ピックアップ・システム	System74N Atmosfeel™(アトモスフィール)		SYSTEM-73(パワードピックアップシステム)	
コントロール	EQ (TREBLE)/マスターボリューム/Mic Blend		マスターボリューム、BASSボリューム、TREBLEボリューム、3/バンドEQ、チューナー	
電源	単3乾電池×2(別売)			
付属品	セミハードケース、サウンドホールカバー		-	
価格(税込)	¥184,800	¥107,800	¥70,400	¥59,400

NTX SERIES

すべてのギタリストにナイロン弦サウンドを

NTXシリーズは、スチール弦アコースティックギターやエレキギタープレイヤーが弾きやすいように緩やかな指板アールをもたせ、握りやすく細めのネック、低めの弦高設定、14フレット接合、カットウェイなどの仕様を施した設計となっています。ナイロン弦用にチューニングされた新開発の3ウェイハイブリッドピックアップシステムAtmosfeel™を搭載(#3、#5グレード)し、幅広いサウンドレンジをカバーします。

ラテンミュージックやジャズ、ポップス、ロックに至るまでアコースティックギター感覚で、高品位なナイロン弦サウンドを得ることができ、ピック弾きのリードプレイなどに適しています。



NTX5 Made in Japan

¥184,800 (税込)

セミハードケース付

新開発の3ウェイハイブリッドピックアップシステムAtmosfeel™を搭載。プレイヤーの繊細なニュアンスに応える表現力を備えています。
"Made in Japan"のオールソリッド仕様、24フレットを施し、独創性豊かなリードプレイをサポートします。

SYSTEM
74N



NTX3

¥107,800 (税込)

セミハードケース付

新開発の3ウェイハイブリッドピックアップシステムAtmosfeel™を搭載し、上質なナイロン弦サウンドを、ありのままに表現します。

SYSTEM
74N

NT (ナチュラル)

BS (ブラウンサンバースト)



アーティストのサイン入り内ラベル
NCX5とNTX5の内ラベルには、メキシコ出身のアコースティック・ギターデュオ"Rodrigo y Gabriela(ロドリゴ・イ・ガブリエラ)"のサインが入っています。



NTX1

¥59,400 (税込)

ボディの鳴りをナチュラルに表現するピックアップを搭載。幅広い音楽ジャンル・演奏スタイルに対応します。ナイロン弦サウンドの魅力によりカジュアルに感じさせるベーシックなモデルです。

SYSTEM
73

NT (ナチュラル)

BS (ブラウンサンバースト)

BL (ブラック)



付属セミハードケース

NCX5/3およびNTX5/3シリーズに付属

NTXシリーズ仕様

モデル	NTX5	NTX3	NTX1
弦長		650mm	
表板	ヨーロッパスプルース単板		シトカスプルース単板
裏・側板		ウォルナット単板	ナトまたはオクメ
ネック		マホガニー	ナト
指板		エボニー	ウォルナット
下駒		エボニー+ウォルナット	
指板幅(上駒部/側接合部)		48mm/57mm	
糸巻	35G1800-BB	RM1388HGB-B06	RM1188NB-B06
弦		ヤマハS10	
塗装(カラー)	NT(ナチュラル)	NT(ナチュラル)、ブラウンサンバースト(BS)	NT(ナチュラル)、ブラウンサンバースト(BS)、ブラック(BL)
ピックアップ・システム		System74N Atmosfeel™(アトモスフィール)	SYSTEM-73(リワードピックアップシステム)
コントロール		EQ (TREBLE)/マスターボリューム/Mic Blend	マスターボリューム、BASSボリューム、TREBLEボリューム、3バンドEQ、チューナー
電源		単3乾電池×2(別売)	
付属品		セミハードケース、サウンドホールカバー	-
価格(税込)	¥184,800	¥107,800	¥59,400

GRAND CONCERT CUSTOM

伝承と進化に培われた響き

ヤマハのクラシックギター製作は、スペインの伝統的製作技術の継承からスタートしています。

GRAND CONCERTシリーズは、伝統的なスペインの製作技術を踏襲しつつも、ヤマハ技術陣が1966年から今日まで休むことなく研究と開発を続けてきた成果のすべてが注ぎ込まれています。深みのある響き、優れたバランス、明るく透明感のある音。その繊細で豊かな表現力は、音をコントロールする設計者と、鍛え上げられた匠たちにより生み出されたものです。

CGシリーズ(STANDARD CLASSIC)は、GRAND CONCERTシリーズで培った製作技術を活かし、「豊かな鳴り」「優れた演奏性」「明るく外観」をテーマに開発したシリーズです。初級中級者向けモデルでありながら、正確な音程や耐久性に優れた丁寧な造りなど、楽器としての基本性能をクラスを超えたレベルで保ち、ヤマハの自社工場で作成しています。さらに、ナイロン弦の美しいサウンドの魅力伝えるべく、サイレントギター™やトランスアコースティック™ギターなど、先進性のあるギターもヤマハでは開発しています。ギター作家、演奏者などの先人達の技術とスピリットを伝承すると共に、真摯に音を追求し続けることが私たちの目指すところです。

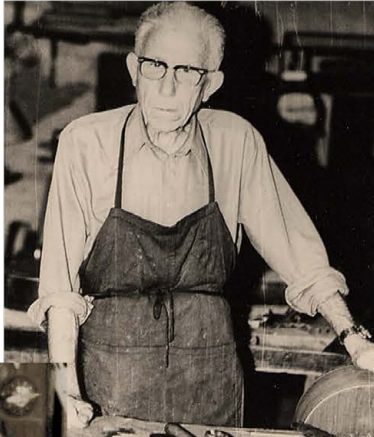

マヌエル・エルナンデス

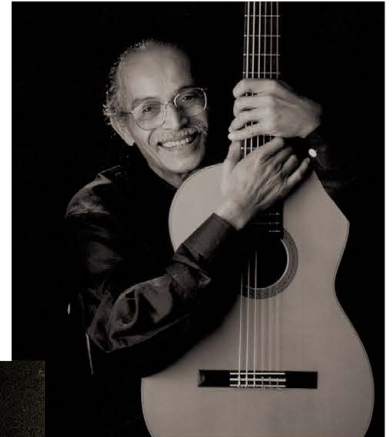

バーデン・パウエル
これこそが本物のギターです。(GC71)



アンドレス・セゴビア



エドアルド・フェレール

Grand Concert 音の歴史

現代においてクラシックギターと呼ばれているものの基本形は、19世紀にスペインのギター製作家アントニオ・デ・トーレス(ANTONIO DE TORRES:1817~1892)によって作られました。そのスタイルや技術は、彼に影響を受けたスペインの製作家達に受け継がれ、その後、スペインから世界へと広まっていきました。

1966年4月、ヤマハはギター研究課を新設し、手工ギターの研究開発をスタート。同年10月から翌'67年にかけて、トーレスの流れを汲むスペインの名工エドアルド・フェレールを当社(浜松)に迎え、スペイン伝統の製法の技術指導を受けました。このときに学んだ職人達の手により、'67年11月にグランドコンサートシリーズギターの初期モデルGC-5、GC-7、GC-10が誕生しました。正統派スペイン流儀に基づいたこの3モデルは、その後のヤマハのギターに大きな影響を与えました。この後も、このスペイン正統派の伝統的な製法をベースに試作と研究を繰り返すことで、我々は材料や構造と音との関わり、製作工程と音との関わりなどを、徐々につかんでいったのです。

さらに'73年にはマヌエル・エルナンデスが来日し、浜松で技術指導を行ないました。これが新たな音作りの原点となり、我々はタイプの異なる音色を求め、研究・開発を続けました。そして1974年、カスタムギターGC-30A/30B/30Cの3タイプの個性ある音色のギターを発表しました。これら3タイプの音は、さらに研究・改良され、1983年に発売されたGC-50/60/70、GC-61、GC-62へと受け継がれています。また同じ1983年には、著名な演奏家アンドレス・セゴビアに絶賛されたモデルGC-71も発売されています。

そして2012年、グランドコンサートカスタムの最新のモデルとしてGC82S/82Cが登場。さらにその技術を踏襲したGC-42/32/22/12も発表されました。ヤマハグランドコンサートシリーズのルーツは、ギターの母国スペインです。我々は現在も、本場スペインの明るい音色を追求し、音にこだわり、妥協を許さず、演奏者の方々に喜んでいただけるギターの製作を続けています。

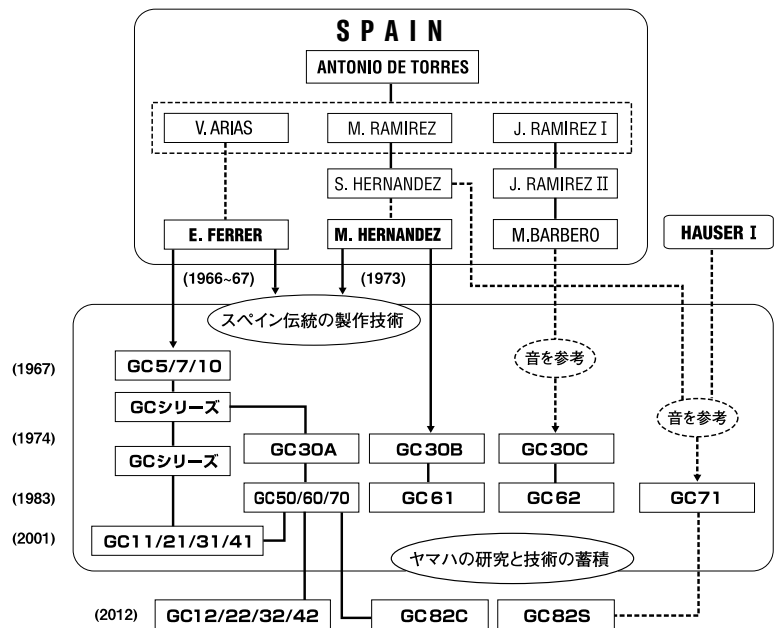

GRAND CONCERT CUSTOM

Handcrafted
Made in Japan

GC82S

Custom 受注生産品
¥1,298,000 (税込)
ハードケース付

最高級のドイツ松単板(表板)、マダガスカルローズ単板(裏側板)を使用。
GC71をベースとし、S. エルナンデス、ハウザー1世の音を参考に、新しいサウンドを追求しました。
豊かな低音、明るく伸びる高音、抜群の速達性を備えたモデルです。



Handcrafted
Made in Japan

GC82C

Custom 受注生産品
¥1,298,000 (税込)
ハードケース付

最高級の米杉単板(表板)、マダガスカルローズ単板(裏側板)を使用。
GC70Cをベースとし、マヌエル・ラミレスの音を参考に、オリジナルサウンドを追求しました。
甘く明るく柔らかい音色、豊かな音量、優れたレスポンスを持つモデルです。



鈴木大介

Yamahaのクラシック・ギターのリニアアップの特徴は、時間と手間を惜しまない伝統的な工法と、安心の品質にあります。
GC82シリーズは、現代的な操作性の高さ、あらゆるタッチへのレスポンスの良さが、艶やかな音色と相まってギターを弾く楽しみを倍増させてくれます。



ジュディカエル・ペロウ

他にはないサウンド、歌うような音色、素晴らしい鳴り、そして豊かな響き。ヤマハGC82Cは世界最高峰の伝統的な手工ギターに見られるクオリティーを兼ね備えています。



マルセル・パウエル

ヤマハGC82S BPIは世界でこれまで作られた素晴らしい手工ギターの歴史に間違いなく名を刻むものです。
私のすべての要求に十分に、そして確実に応えてくれるギター。この楽器があればギタリストとして完璧な気持ちになり自信が持てるのです。
※ GC82S BPIは、マルセル・パウエルの父、バーデン・パウエルの生誕80年を記念してGC82Sをベースに製作されたギター。



パラグアイの世界的女性ギタリスト、ベルタ・ロハスの演奏によるGC82Cの音色をお楽しみいただけます。

GRAND CONCERT CUSTOM仕様

モデル	GC82S	GC82C	GC70	GC70C	GC71
弦長			650mm		
表板	ドイツ松単板	米杉単板	ドイツ松単板	米杉単板	ドイツ松単板
裏・側板	マダガスカルローズ単板			ハカラング単板	
ネック	セドロ			ホンジュラス・マホガニー	
指板			エボニー		
指板幅(上駒部/胴接合部)			52.5mm/62.0mm		
下駒	マダガスカルローズ			ハカラング	
糸巻	35G510QC-M(ゴールド)				
高音弦	オーガスチン リーガル				
低音弦	オーガスチン 青ラベル				
塗装	全面セラック塗装				
付属品	ハードケース				
価格(税込)	¥1,298,000	¥1,298,000	¥1,848,000	¥1,848,000	¥1,848,000

Handcrafted
Made in Japan

GC70

Custom 受注生産品
¥1,848,000 (税込)
ハードケース付

厳選したドイツ松単板を表板に用い、
スペインの伝統的製作技術をベースに
作り上げた、ヤマハ・オリジナルサウンドの
松材の頂点モデルです。
スペインの香り漂う、透明感のある繊細な
音色が、表情豊かな演奏を可能にします。



Handcrafted
Made in Japan

GC71

Custom 受注生産品
¥1,848,000 (税込)
ハードケース付

S.エルナンデスとハウザー1世の音色を、
ヤマハの設計・製作技法で昇華させた
ユニークなアプローチのモデルです。
重量感のある低音と太く伸びる高音を実現し、
アンドレス・セゴビアにも絶賛されました。
遠達性に優れ、コンサートホールでも
あなたの演奏を際立たせます。



Handcrafted
Made in Japan

GC70C

Custom 受注生産品
¥1,848,000 (税込)
ハードケース付

厳選した米杉単板を表板に用いた、
GC70の米杉モデルです。
ヤマハ・オリジナルサウンドの米杉材
の頂点モデルとして、甘く明るい暖か
な音色が特徴です。
セゴビアのコレクションの1つにも加
えられました。
優れたレスポンスと豊かな音量が、ダ
イナミックな表現を可能にします。



セラック塗装とは

ラックカイガラ虫の分泌する樹脂状物質を原料とした天然塗料です。
薄い塗膜を重ね塗りするため、音の立ち上がりがよく、材をよく響かせ
ます。また、木材の呼吸を妨げないので、弾き
込むほどに音に甘さと伸びが生まれ、その色合
いも年月とともに深くなり独特の雰囲気醸し
出します。セラック塗装仕上げは、塗膜が薄く、
熱に弱いためデリケートです。メンデナンスにつ
いては、ギターに付属の取扱説
明書をよくお読みの上注意して
行なってください。



表板の松材と米杉材の違い

※音質の優劣を左右するものではありません。お好みの音色をお選びください。

材料	松	米杉
産地	<ul style="list-style-type: none"> ●ドイツ松：ヨーロッパのアルプス山脈 ●えぞ松：北海道の大雪山周辺 ●スプルース：ヨーロッパ、カナダ、アラスカ 	カナダ
材色	淡白色 (表板の色の違いは、材色の違いによるものです)	茶褐色
比重	0.35~0.45	0.30~0.40 (米杉の方が少し軽い)
材質	ヤニ分が多く粘りあり	木目が素直で柔らかい
音色	<ul style="list-style-type: none"> ●芯のある透明感のある音 ●音に重量感あり ●爪のタッチによる音色の変化が大きい ●弾込み効果による音の変化が大きい 	<ul style="list-style-type: none"> ●明るく暖かみのある音 ●音のレスポンスが良い ●高音がやや太く、松より音量がある ●弾込みによる音の変化が少なく完成度が高い

【ご注意】

ワシントン条約で輸出入が規制されており希少材ハカランダを使用したギターは、国内においてのみ使用することを前提に製作しております。海外への商業目的の持ち出しはできませんのでご注意ください。(詳しくは裏表紙をご覧ください。) ※対象品番：GC70、70C、71、FC50



アンドレス・セゴビアとGC70開発者 加藤俊郎
加藤が設計したGC70は、セゴビアをはじめ多くのトップギタリストから高く評価された。中でもセゴビアは、加藤が持参したGC70Cについて、高音に個性があり、鳴りとバランスが素晴らしいと評し、さらなる高みを求めて加藤にアドバイスも行った。そして、セゴビアが亡くなるまでの最後の約5年間、GC70Cは彼のコレクションに加えられた。



バーデン・パウエルとGC71開発者 何木明男
「このギターは私自身をうっとりさせ、大いに感激させてくれました。私はこのギターには生命が宿っていると断言できるのです。これこそが本物のギターです。」(バーデン・パウエル評)
バーデンは亡くなる少し前までの約12年間、GC71を愛用した。

GRAND CONCERT

演奏者の要求に応える豊かな表現力

最高級手工ギター“グランドコンサート・カスタムシリーズ”で培ったギターづくりの技術とノウハウを継承したのが、このグランドコンサートシリーズです。

ヤマハ技術陣の長年の研究成果が随所に折り込まれた設計となっています。音色、音量、演奏性、耐久性など、クラスを超えた完成度の高い仕上がりは、多くのギタリストから高い評価を得ています。コンサート活動にも対応できる、表現力豊かな音色と優れた遠達性を持ったギターです。



佐藤雅也



クラシックギター23品番の
聴き比べができます



Handcrafted
Made in Japan

GC42S/GC42C

¥435,600 (税込)

セミハードケース付

グランドコンサートカスタムを継承する、ハンドクラフトモデルです。表板スプルース単板 (GC42S) と米杉単板 (GC42C)、それぞれの特性に合わせ響棒配置を設計しました。裏側にマダガスカルローズ単板を使用、太く伸びやかで潤いある音が、表現力の高い演奏を可能にします。

GC42S



GC22S/GC22C

¥96,800 (税込)

セミハードケース付

表板 (GC22S: スプルース、GC22C: 米杉)、裏側板 (ローズウッド) の全てに単板を使用した、価値の高いモデルです。本格的なクラシック音楽の演奏に応える、豊かな鳴りを実現しました。

GC22C



GC32S/GC32C

¥193,600 (税込) (Made in Japan)

セミハードケース付

単板の表板 (GC32S: スプルース、GC32C: 米杉)、ローズウッド単板の裏側板、細部にわたりグレードの高い材を使用しました。高級モデルにふさわしい仕様と、職人の手による丁寧な仕上げにより、艶と深みを持った音を奏でます。

GC32C



GC12S/GC12C

¥82,500 (税込)

セミハードケース付

単板の表板 (GC12S: スプルース、GC12C: 米杉) に、マホガニー単板の裏側板を採用した、軽快な音色が特徴のギターです。純粋なクラシック音楽はもちろん、ポピュラー音楽など幅広いジャンルの演奏にも適したモデルです。

GC12S

GRAND CONCERT仕様

モデル	GC42S/GC42C	GC32S/GC32C	GC22S/GC22C	GC12S/GC12C
弦長	650mm			
表板	モデル名末尾S: スプルース単板/末尾C: 米杉単板			
裏・側板	マダガスカル・ローズ単板	ローズウッド単板	ローズウッド単板	マホガニー単板
ネック	マホガニー			
指板	エボニー			
指板幅(上駒部/胴接合部)	52mm/62mm			
下駒	インドローズ		ローズウッド	
糸巻	YTM-81 (ゴールド)			
高音弦	サバレスAllianceハイテンション弦		ハイテンション弦	
低音弦	ヤマハS10			
塗装	クロス仕上げ			
付属品	セミハードケース			
価格(税込)	¥435,600	¥193,600	¥96,800	¥82,500

STANDARD CLASSIC



上級モデルの技術を継承した魅力溢れるシリーズ

「豊かな鳴り」「優れた演奏性」「明るい外観」をテーマに、CGシリーズには大幅なモデルチェンジが施されました。響棒配置、塗膜の厚さなどの変更により、音量、音質、立ち上がりが向上。握りやすいネック形状と弾き易い弦高により演奏性が向上。シンプルで飽きのこない明るいデザイン。多くの魅力を備えたシリーズです。

CG192S/192C

¥62,700 (税込)

ネックにマホガニー、指板にはエボニーを採用し、充実の本体仕様に加え、ボディ側象嵌にモザイク柄をあしらうなど、音質面のみならず外観面でも一際引き立つモデルです。



CG192S

CG182S/182C

¥48,400 (税込)

側・裏板にはローズウッド、指板にはエボニーを採用し、楽器としての機能を重視した上位モデル。シンプルな外観ながらバランスの良い、完成度の高い実用的なモデルです。



CG182C

CG162S/162C

¥38,500 (税込)

側・裏板にオバンコールを用いた中級モデル。新シリーズのシンプル且つ上品なデザインイメージとオバンコール材の美しい杢目が調和した独特の外観が魅力です。



CG162C

CG142S/142C

¥34,100 (税込)

新シリーズで改善したサウンド・演奏性を反映したバリューモデル。充実のベーシックモデルです。



CG142S

CG122MS/122MC

¥28,600 (税込)

表板に単板材を採用し、ツヤ消し塗装をボディ&ネックに施した仕様です。レスポンス、鳴り、正確な音程、演奏性など、クラスを越えた高い品質を誇る、入門者向けのモデルです。



CG122MC

CG102

¥25,300 (税込)

優れたレスポンスとクリアで明るい音色を持った、確かな造りの入門者向けクラシックギターです。



STANDARD CLASSIC仕様

モデル	CG192S/192C	CG182S/182C	CG162S/162C	CG142S/142C	CG122MS/122MC	CG102
弦長	650mm					
表板	モデル名末尾S:スプルース単板/末尾C:米杉単板					スプルース
裏・側板	ローズウッド		オバンコール		ナトー	
ネック	マホガニー		ナトー			ナトーほか
指板	エボニー		ローズウッド			
指板幅(上駒部/胴接合部)	52mm/62mm					
下駒	ローズウッド					
糸巻	1388G(ゴールド)	1157G(ゴールド)		1157N(クローム)		YTM-04(クローム)
高音弦	ハイテンション弦					
低音弦	ヤマハS10					
塗装	クロス仕上げ				つや消し	クロス仕上げ
付属品	-					
価格(税込)	¥62,700	¥48,400	¥38,500	¥34,100	¥28,600	¥25,300

ELECTRIC CLASSICAL GUITARS

クラシックギタープレイヤーが弾きやすいノンカットウェイボディのエレガットです。
 簡単操作でクラシックギターの温かい音をそのままラインアウト。
 生音でも十分な音量のため、これ1本あればいろいろな場面で演奏できます。



CGX122MS
¥56,100 (税込)

CGX122MC
¥56,100 (税込)

FLAMENCO GUITARS

歯切れがよく情熱的なサウンドで奏でる フラメンコ

フラメンコダンスの伴奏用として、速弾きのメロディーと歯切れの良さを必要とするリズムを刻むフラメンコギター。スペイン・アンダルシアの明るく澄みきった音色を受継ぎ、ヤマハの技術で音の立ち上がりや減衰時間を追求し、明確で歯切れのよい音を実現しました。
 ダンスの伴奏やソロ演奏でフラメンコ独特の情熱的な音楽を堪能できる仕上げです。

CG182SF
¥48,400 (税込)

音の立ち上がりが速く、減衰が速い。歯切れがよくクリアで明るいサウンドで、フラメンコギター入門者に最適なモデルです。



沖仁



※写真のFC-50はプロタイプにつき、サウンドホールインレイが実際の商品と異なります。

Handcrafted
Made in Japan

Flamenco Custom
FC50 愛注生産品
¥968,000 (税込)
ハードケース付

エドアルド・フェレルの指導をベースに、本場スペインのシープレス単板を採用しました。スペイン的な明るい音色と、明確で歯切れの良さを、速弾きやコード奏法を満喫いただけるギターです。

COMPACT GUITARS

本格的アコースティックサウンドをコンパクトなボディで気軽に楽しめるギター

GUITALELE™ ギタレレ™

ウクレレのようなコンパクトなボディサイズの、433mmスケールのナイロン弦ギターです。どこにでも持っていきやすい手軽さと、楽器としての完成度の高さを兼ね備えています。

GL1
¥13,200 (税込)
専用ソフトケース付

標準チューニング:
1弦/A、2弦/E、3弦/C、4弦/G、5弦/D、6弦/A



NT (ナチュラル) TBS (タバコブラウンサンバースト) PB (パーシモンブラウン) BL (ブラック)

SHORT SCALE CLASSICAL GUITAR
CGS102A
¥14,300 (税込)

ヤマハで最も小型の標準チューニング仕様ミニクラシックギター。



お部屋でくつろぎながら爪弾いたり、屋外に持ち出したり、手軽に楽しめます
 ※写真はCGS102Aです。

SHORT SCALE CLASSICAL GUITAR
CS40J
¥16,500 (税込)
専用ソフトケース付

伸びよく豊かな音色を奏でるナイロン弦ミニクラシックギター。



Electric Classical & Flamenco & Compact Guitars仕様

モデル	CGX122MS	CGX122MC	FC50	CG182SF	GL1	CGS102A	CS40J
弦長			650mm		433mm	535mm	580mm
表板	スプルース単板	米杉単板	えぞ松単板	スプルース単板		スプルース	
裏・側板		ナトー	スペインシープレス単板	シープレス		メランティほか	
ネック		ナトー	ホンジュラス・マホガニー	ナトー		ナトーほか	
指板		ウォルナット	エボニー			ローズウッド	
指板幅	上駒部		52mm			48mm	
	胴接合部		62mm		54mm		56mm
下駒		ウォルナット	ハカランダ			ローズウッド	
糸巻		1157N(クローム)	ヤマハオリジナルYTM-B1(ゴールド)	1388G(ゴールド)	YTM-01	RM-1252X/DJ218	YTM-04
高音弦		ハイテンション弦	ハナバツハ フラメンコ・メディアム	ハイテンション弦		クラシックギター弦	
低音弦		ヤマハS10	ハナバツハ フラメンコ・メディアム	ヤマハS10		クラシックギター弦	
塗装(カラー)		つや消し	表板ラッカー塗装/裏・側板グロス仕上げ	つや消し		つや消し/ NT(ナチュラル)、BL(ブラック) TBS(タバコブラウンサンバースト)、 PB(パーシモンブラウン)	グロス仕上げ
付属品		-	ハードケース	-	専用ソフトケース	-	専用ソフトケース付
ピックアップ&コントロール		SYSTEM-73					
価格(税込)	¥56,100		¥968,000	¥48,400	¥13,200	¥14,300	¥16,500

Pacifica.

優れたプレイビリティと幅広いサウンドバリエーション
プレイスタイルに合わせたさまざまなシリーズをラインアップ



Mike Stern

PACIFICA1611MS (Made in Japan) IRA

マイク・スターンをインスパイアしつづけるパシフィカ

コンテンポラリー・ジャズ・ギター界の超実力派ギタリスト、マイク・スターン。ジャズ、ファンク、ブルース、ハードロックなど、さまざまなエッセンスを大胆に融合させたその音楽とプレイスタイルは、プレイヤーのイメージネーションをかき立てるこのギターと共に進化してきました。

¥313,500 (税込)

- 2つのSeymour Duncanピックアップ“59”（フロント）と“ホットレール”（リア）のコンビネーションは、クリーントーン〜ウォーム&マイルド〜テイスティンと豊かなサウンドバリエーションを誇ります。
- ピッキングの細かなニュアンスからハードなコードカッティングのアタック感まで、プレイヤーの表現を忠実に伝えるセンシティブなピックアップ&ボディ。ヤマハ独自のIRA 処理により、ボディの鳴りも向上。
- シングルカッターウェイのライトアッシュボディ+ワンピースメイプルネックは、プレイヤーの身体にフィットするデザイン。また抜群のボディバランスは、長時間のライブでもストレスを感じさせません。

PACIFICA1611MS仕様

	PACIFICA1611 MS
モデル	ライトアッシュ
ボディ	ワンピースメイプル(ポルトオン)
ネック	メイプル 22F (184R)
指板	ビンテージタイプ
ブリッジ/テイルピース	ニッケル
ハードウェア	648mm
弦長	“59” by Seymour Duncan ×1、 “Tele Hot Rails” by Seymour Duncan ×1
ピックアップ	マスター・ボリューム、マスター・トーン、3Pセレクター・スイッチ
コントロール	D'Addario EXL110
弦	NT (ナチュラル)
色/仕上げ	¥313,500
価格(税込)	

NT
(ナチュラル)

Pacifica

PROFESSIONAL

Pacifica Professional はオリジナリティ溢れるサウンドメイキングを可能にする「Made in Japan」フラッグシップモデル。音響特性を追求した新設計ボディデザイン・ステンレスフレットとコンパウンドラディアス指板による優れた演奏性のネック・RUPERT NEVE DESIGNS社との共同開発の「Reflectone」ピックアップによるバランスのとれたサウンドによって、プロフェッショナルなギタリストの自己表現を完璧にサポートします。

PACP12 (Made in Japan) IRA NEW

パシフィカの「Made in Japan」フラッグシップモデル。音響特性を追求した新設計ボディデザイン・ローズウッド指板・スリムCシェイプメイプルネック。RUPERT NEVE DESIGNS社と共同開発された「Reflectone(リフレクトーン)」ピックアップを搭載し、日本のクラフトマンによる丁寧な仕上げと抜群の演奏性を提供します。

¥295,350 (税込) ハードケース付

PACP12M (Made in Japan) IRA NEW

パシフィカの「Made in Japan」フラッグシップモデル。音響特性を追求した新設計ボディデザイン・メイプル指板・スリムCシェイプメイプルネック。RUPERT NEVE DESIGNS社と共同開発された「Reflectone(リフレクトーン)」ピックアップを搭載し、日本のクラフトマンによる丁寧な仕上げと抜群の演奏性を提供します。

¥295,350 (税込) ハードケース付



PACP12
SB(スパークルブルー)



DTB
(デザートバースト)



SWH
(シェルホワイト)



BM
(ブラックメタリック)



PACP12M
BBB(ビーチブルーバースト)



SB
(スパークルブルー)



BM
(ブラックメタリック)

Pacifica Professional &



「アコースティック・デザイン」によるバランスの取れたトーン
ヤマハ独自の音響設計テクノロジー/3Dモデリングを用いた科学的なアプローチにより、ボディの鳴りを高め、ネックへの振動を効率的に伝えるようボディ(ピックガード下部)にルーティングを施しています。



スリムCシェイプメイプルネック

快適さとスピード感を備えたモダンなスリムCシェイプネック。スムーズな演奏を可能にするサテンフィニッシュ。

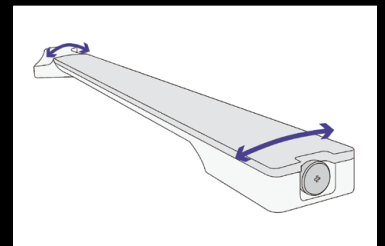

コンパウンドラディアス指板(PACP12, PACP12M)
254.0-355.6mmのコンパウンドラディアス指板は、ローポジションでもコードをきれいに正確に弾くことができ、ソロの際にはハイポジションでのチョーキングが安定します。

PACIFICAシリーズ仕様

	PACP12	PACP12M
モデル		アルダー
ボディ		メイプル(ポルトオン)
ネック		
指板	ローズウッド 22F(254.0-355.6mm コンパウンドラジアス)	メイプル 22F(254.0-355.6mm コンパウンドラジアス)
ブリッジ/テイルピース		Gotoh 510T FE-1
ハードウェア		クローム
弦長		648mm
ピックアップ		リフレクトーン HS7n, リフレクトーン HS7m, リフレクトーン HH7b
コントロール		マスター・ボリューム、マスター・トーン(+コイルタップ・スイッチ)、SPセレクター・スイッチ
弦		D'Addario EXL120
色/仕上げ	SB(スパークルブルー)、DTB(デザートバースト)、SWH(シェルホワイト)、BM(ブラックメタリック)	BBB(ビーチブルーバースト)、SB(スパークルブルー)、BM(ブラックメタリック)
価格(税込)		¥295,350

Pacifica

STANDARD PLUS

Pacifica Standard Plusはモダンなサウンドメイキングを求めるギタリストの為に設計されています。音響特性を追求した新設計ボディデザイン・ステンレスフレットとGOTOH製パーツ採用によるスムーズな演奏性と耐久性・RUPERT NEVE DESIGNS社との共同開発の"Reflectone"ピックアップによるバランスのとれたサウンドによって、優れたパートナーとしてあなたのインスピレーションを刺激します。

PACS+12 NEW

音響特性を追求した新設計ボディデザイン・ローズウッド指板・スリムCシェイプメイプルネック・RUPERT NEVE DESIGNS社と共同開発された"Reflectone(リフレクトーン)"ピックアップを搭載し、バランスの良いクリアなサウンドと優れた演奏性を実現しています。

¥185,900 (税込) ギグバッグ付

PACS+12M NEW

音響特性を追求した新設計ボディデザイン・メイプル指板・スリムCシェイプメイプルネック・RUPERT NEVE DESIGNS社と共同開発された"Reflectone(リフレクトーン)"ピックアップを搭載し、バランスの良いクリアなサウンドと優れた演奏性を実現しています。

¥185,900 (税込) ギグバッグ付

Standard Plus Features



カーブドネックジョイントヒール

滑らかな形状をしたジョイントヒールデザインにより、ハイポジションでの演奏をより快適にします。



新設計のボディコンターデザイン

身体にフィットする新設計のボディコンターデザインが快適な演奏性を高めます。



新開発"Reflectone(リフレクトーン)"ピックアップ

Reflectoneピックアップは本モデルのためにRUPERT NEVE DESIGNS社と共同開発されました。タイトに引き締まった低音・明瞭でクリアな高音が特徴的な、モダン且つバランスの良いサウンドを出し。各ピックアップの出力をコントロールしバランスを整えたSSH配列・コイルタップ可能なリアハムバッカーの組み合わせにより多彩なサウンドを実現します。



PACS+12
SWH(シェルホワイト)

PACS+12M
ASP(アッシュピンク)

PACIFICAシリーズ仕様

	PACS+12	PACS+12M
モデル		
ボディ	アルダー	
ネック	メイプル(ポルトオン)	
指板	ローズウッド 22F(350R)	メイプル 22F(350R)
ブリッジ/テイルピース	Gotoh 510T FE-1	
ハードウェア	クローム	
弦長	648mm	
ピックアップ	リフレクトーン HS7n, リフレクトーン HS7m, リフレクトーン HH7b	
コントロール	マスター・ボリューム、マスター・トーン(+コイルタップ・スイッチ)、5Pセレクター・スイッチ	
弦	D'Addario EXL120	
色/仕上げ	SB(スパークブルー)、ASP(アッシュピンク)、SWH(シェルホワイト)、BL(ブラック)	SB(スパークブルー)、ASP(アッシュピンク)、BL(ブラック)
価格(税込)	¥185,900	

Pacifica



楽器店大賞
2021

Musical Instrument Stores' Grand Prize 2021



SHO from MY FIRST STORY

PACIFICA612VIIX

ステージ映え抜群のカラーコーディネート仕様パシフィカ
サテンフィニッシュモデルもラインアップ*

¥84,700 (税込)

PACIFICA612VIIIFMX

木目の美しさを際立たせるファイヤードレッドフィニッシュ
個性的なクリームカラーのピックガードがステージで映える

¥84,700 (税込)



PACIFICA612VIIX
MSB(マットシルクブルー)

PACIFICA612VIIX
YNS(イエローナチュラルサテン)

PACIFICA612VIIX
TGM(ティールグリーンメタリック)

PACIFICA612VIIIFMX
FRD(ファイヤードレッド)



「PACIFICA600」シリーズ
製品レビュー by ポーグ



HAL-CA
[ASTERISM]

©TOKUMA JAPAN COMMUNICATIONS
CO., LTD.



鈴木健治



手島いさむ [ユニコーン]



PACIFICA612VIIFM
IDB (インディゴブルー)

PACIFICA612VIIFM

多彩なトーン、優れた演奏性
ステージ映えるルックス

さまざまなジャンルの音楽に対応するパシフィカ

Seymour Duncan社製S-S-H構成ピックアップ、Wilkinson社製トレモロユニット、Graph Tech社製ナットなど厳選したパーツを、演奏性に優れたパシフィカボディにマウントしたカスタム仕様パシフィカです。

¥84,700 (税込)



TBL
(トランスルーセントブラック)



PACIFICA612VIIFMの魅力
by ボーグ



【ボーグ×ダルP】
PACIFICA & REVSTARを語る!



マッチングヘッドストック (PACIFICA 612/611 FMシリーズ)

FMモデルはヘッドストック面にも全目の美しいフレイムメイプルを採用。VIIIXモデルはMSB、TGMカラーのみ
YNS:ナチュラル



フレイムメイプルトップ (PACIFICA 612/611 FMシリーズ)

ボディトップには、木目の美しいフレイムメイプルを採用。シースルーカラーフィニッシュにより、ステージのライトを浴びたとき、その美しい模様がより際立ちます。

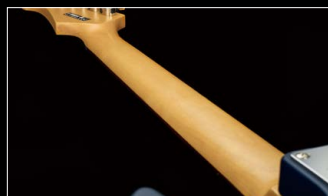

ネックフィニッシュ (PACIFICA 612/611シリーズ)

優れた演奏性と精密なピッチ感で高い評価を得ているPacificaシリーズのネックシェイプ。ネック背面にクロスティンテッドフィニッシュを施した基本仕様に加え、サテン仕上げモデル(612VIIIXのMSB、YNS)もラインアップ。



ピックアップ (PACIFICA 612シリーズ)

多彩なジャンルに対応できるS-S-H構成。フロント:SSL-1、センター:SSL-1 RWRp、リア:Custom5と、すべてSeymour Duncan社製を搭載。豊富なトーンバリエーションで、表現力豊かなサウンドを生み出します。



ピックアップ (PACIFICA 611シリーズ)

個性的な2タイプのピックアップを搭載。フロントにはシングルコイルながらウォームで深みのあるSeymour Duncan社製SP90-1、リアにはブライト感を抑えながら粘りのある同社製 Custom5を搭載。



コントロール (PACIFICA 612/611シリーズ)

マスターボリューム、マスタートーン(コイルタップスイッチ内蔵)の2コントローラー方式。ピックアップセレクターは、PACIFICA 612VIIFMは5ポジションタイプ、PACIFICA 611シリーズは3ポジションタイプを搭載。



ブリッジ/テイルピース (PACIFICA 612シリーズ/611VFM)

Wilkinson社製トレモロユニットVS-50-6を搭載。スムーズなアーミングを実現しながらも、安定したチューニングを実現。



ブリッジ/テイルピース (PACIFICA 611HFM)

ヤマハオリジナルのブリッジプレートに、Graph Tech社製String-Saverサドルをマウントしたカスタムブリッジを搭載。

PACIFICAシリーズ仕様

モデル	PACIFICA612VIIFM	PACIFICA612VIIX	PACIFICA612VIIFMX
ボディ	アルダー+フレイムメイプル	アルダー	アルダー+フレイムメイプル
ネック		メイプル(ポルトオン)	
指板		ローズウッド 22F(350R)	
ブリッジ/テイルピース		Wilkinson VS50-6	
ハードウェア		ニッケル	
弦長		648mm	
ピックアップ		Seymour Duncan SSL-1, SSL-1RWRp, Custom 5	
コントロール		マスター・ボリューム、マスター・トーン(+コイルタップ・スイッチ)、5Pセレクター・スイッチ	
弦		D'Addario EXL120	
色/仕上げ	IDB(インディゴブルー)、 TBL(トランスルーセントブラック)	MSB(マッドシルクブルー)*/サテンフィニッシュ、 YNS(イエロー・ナチュラルサテン)*/サテンフィニッシュ、 TGM(ティールグリーンメタリック)	FRD(ファイヤードレッド)
価格(税込)		¥84,700	

*MSBとYNSモデルはボディカラーおよびネック裏面がサテンフィニッシュ

Pacifica

PACIFICA611VFM/PACIFICA611HFM

2タイプのピックアップが生み出す個性あふれるサウンド
カスタムパーツを搭載した超個性派パシフィカ

ピックアップはフロントにSeymour Duncan社製のSP90-1を、リアには同社製のカバードラムバックCustom 5を搭載。ポデイトップ及びヘッドに美しい柵目のフレームメイプルを配し、シースルーカラーで仕上げました。

PACIFICA611VFM ¥79,200 (税込) / PACIFICA611HFM ¥74,800 (税込)

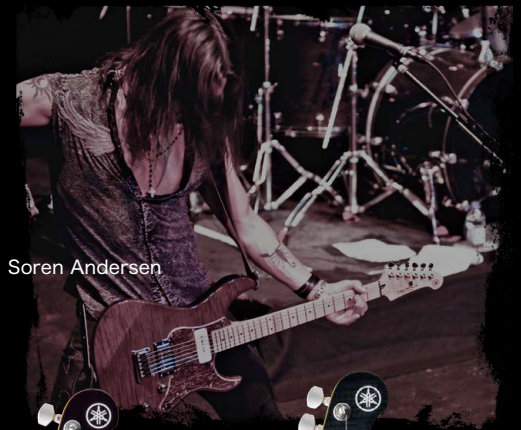

Soren Andersen

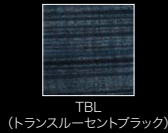

TBL
(トランスルーセントブラック)



RTB
(ルーツビア)

楽器店大賞
2023
Musical Instrument Store's Grand Prize 2023

PACIFICA611VFM
DRB(ダークレッドバースト)

PACIFICA611VFM
TBS(タバコブラウンサンバースト)

PACIFICA611HFM
TPP(トランスルーセントパープル)

PACIFICA611HFM
TBL(トランスルーセントブラック)



PACIFICA611VFM

PACIFICAシリーズ仕様

	PACIFICA611VFM	PACIFICA611HFM
ボディ	アルダー+フレームメイプル	
ネック	メイプル(ボルトオン)	
指板	ローズウッド 22F(350R)	
ブリッジ/テイルピース	Wilkinson VS50-6	ハードテイル(Graph Tech String Saver)
ハードウェア	ニッケル	
弦長	648mm	
ピックアップ	Seymour Duncan SP90-1n, Custom 5	
コントロール	マスター・ボリューム、マスター・トーン(+コイルタップ・スイッチ)、3Pセレクター・スイッチ	
弦	D'Addario EXL120	
色/仕上げ	TBL(トランスルーセントブラック)、TBS(タバコブラウンサンバースト)、DRB(ダークレッドバースト)	TBL(トランスルーセントブラック)、TPP(トランスルーセントパープル)、RTB(ルーツビア)
価格(税込)	¥79,200	¥74,800

PACIFICA311H

パシフィカ611HFMを継承し

幅広い演奏スタイルに対応できるモデル

クリーンサウンドからヘヴィなディストーションサウンドまでを幅広くカバーし、Pacificaシリーズのオリジナルコンセプトでもあるヴァーサタイルな演奏スタイルに対応。

¥48,400 (税込)

RM
(レッドメタリック)BL
(ブラック)VW
(ピンテージホワイト)**PACIFICA212VFM**

ボディトップとヘッド面を飾る

鮮やかなフレームメイプル

美しさを強調する3カラーを

ラインアップ

¥44,000 (税込)

CMB
(キャラメルブラウン)TBS
(タバコブラウンサンバースト)TBL
(トランスルーセントブラック)**PACIFICA212VQM**

キルテッドメイプルの美しい

木目をシースルーフィニッシュが

さらに際立たせる

スポットライトが似合うモデル

¥44,000 (税込)

TBL
(トランスルーセントブラック)CMB
(キャラメルブラウン)TBS
(タバコブラウンサンバースト)**PACIFICAシリーズ仕様**

	PACIFICA311H	PACIFICA212VQM	PACIFICA212VFM
モデル	アルダー	アルダー+キルテッドメイプル	アルダー+フレームメイプル
ボディ		メイプル(ボルトオン)	
ネック		ローズウッド 22F (350R)	
指板	ハードテイル(ブロックサドル)		ピンテージタイプ(ブロックサドル)
ブリッジ/テイルピース	ニッケル		クローム
ハードウェア		648mm	
弦長			
ピックアップ	P-90Type(アルニコV)、 ハムバッキング(アルニコV)	シングル(アルニコV)×2、ハムバッキング(アルニコV)×1	
コントロール	マスター・ボリューム、 マスター・トーン(+コイルタップ・スイッチ)、 3Pセレクター・スイッチ	マスター・ボリューム、マスター・トーン(+コイルタップ・スイッチ)、5Pセレクター・スイッチ	
弦		D'Addario EXL120	
色/仕上げ	BL(ブラック)、VW(ピンテージホワイト)、 RM(レッドメタリック)	TBS(タバコブラウンサンバースト)、CMB(キャラメルブラウン)、TBL(トランスルーセントブラック)	
価格(税込)	¥48,400		¥44,000

Pacifica

TBS
(タバコブラウンサンバースト)

PACIFICA120H

ハードテイルブリッジが弦振動をダイレクトにボディに伝え、力強い鳴りを生み出す。

¥38,500 (税込)

YNS
(イエローナチュラルサテン)VW
(ビンテージホワイト)BL
(ブラック)UTB
(ユナイテッドブルー)

PACIFICA112V

高いポテンシャルで結実した充実の基本性能ギタリストの才能を引き出すベーシックモデル

正確な音程、高い演奏性、多彩な音色、高品質なサウンド。上級モデルで開発されたアイデアや技術を惜みなく注ぎ込みました。カラーも充実。エレキギターの魅力伝える、クオリティの高いモデルです。

¥38,500 (税込)

YNS
(イエローナチュラルサテン)OVS
(オールド/バイオインクサンバースト)SOB
(ソニックブルー)VW
(ビンテージホワイト)BL
(ブラック)ICB
(アイスブルー) SOP
(ソニックピンク)

PACIFICA112VM

クリアで抜けの良いトーンが魅力のメイプル指板モデル

¥38,500 (税込)

RM
(レッドメタリック)GRY
(グレー)

PACIFICA112VMX

112VMのスペシャル仕様 ナチュラルサテンフィニッシュ & ブラックピックガードの個性派モデル

¥38,500 (税込)

YNS
(イエローナチュラルサテン)YNS
(イエローナチュラルサテン)BL
(ブラック)

PACIFICA112JL

基本性能にビンテージテイストを持たせたレフトハンドモデル

¥39,600 (税込)

PACIFICAシリーズ仕様

モデル	PACIFICA 120H	PACIFICA 112V	PACIFICA 112VM	PACIFICA 112VMX	PACIFICA 112JL
ボディ			アルダー		
ネック			メイプル(ボルトオン)		
指板	ローズウッド 22F(350R)		メイプル 22F(350R)		ローズウッド 22F(350R)
ブリッジ/テイルピース	ハードテイル(ブロックサドル)		ビンテージタイプ(ブロックサドル)		ビンテージタイプ
ハードウェア			クローム		
弦長	648mm				
ピックアップ	ハムバッキング(アルニコV)×2		シングル(アルニコV)×2、ハムバッキング(アルニコV)×1		GS-F2W(セラミック)×2、GH-F2W(セラミック)×1
コントロール	マスター・ボリューム(+コイルタップ・スイッチ)、マスター・トーン(+コイルタップ・スイッチ)、3Pセレクター・スイッチ		マスター・ボリューム、マスター・トーン(+コイルタップ・スイッチ)、5Pセレクター・スイッチ		マスター・ボリューム、マスター・トーン、5Pセレクター・スイッチ
弦	D'Addario EXL120				
色/仕上げ	VW(ビンテージホワイト)、YNS(イエローナチュラルサテン)、TBS(タバコブラウンサンバースト)、BL(ブラック)	OVS(オールド/バイオインクサンバースト)、UTB(ユナイテッドブルー)、YNS(イエローナチュラルサテン)、VW(ビンテージホワイト)、BL(ブラック)、SOB(ソニックブルー)	RM(レッドメタリック)、SOP(ソニックピンク)、ICB(アイスブルー)、GRY(グレー)	YNS(イエローナチュラルサテン)	YNS(イエローナチュラルサテン)、BL(ブラック)
価格(税込)	¥38,500				¥39,600

ELECTRIC GUITARS REVSTAR SERIES



REVSTAR

ELECTRIC GUITARS REVSTAR SERIES



有明レイメイ



井上苑子



おかゆ



亀本真貴[GILM SPANKY]

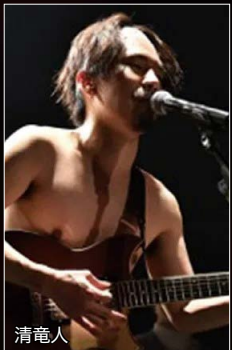

清竜人



鈴木健治



そーや
[南無阿部陀仏]



高松優 [SODA!]



ダルビッシュP

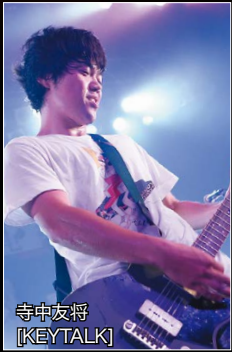

寺中友将
[KEYTALK]



萩原/HAGI [カミツキ]



ハルカ
[MONO CITY]



HAL-CA
[ASTERISM]
© TOKUMA JAPAN COMMUNICATIONS
CO., LTD.



松本明人
[真空ホロウ]



Marco[ヨットオレ]



MIYA [MUCC]



Amanda Hardy



Blaise
[monkeymajik]



Chris Buck



Jeff Schroeder
[The Smashing
Pumpkins]

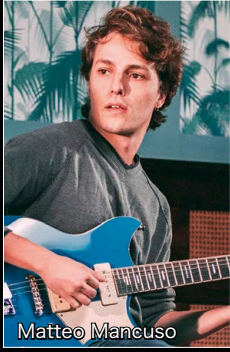

Matteo Mancuso



Preston Bryant
[AJJ]



Soren
Andersen

REVSTAR

カスタムバイクをイメージコンセプトに、 エレキギターの新たな世界観を示したREVSTAR 最新の音響解析技術と精緻な加工技術を集約し、 さらにビルドアップした第二世代が登場

初代REVSTARをベースに、個々のパーツにまでこだわり、サウンド、プレイアビリティ、デザインを徹底的に追求して誕生したNew REVSTAR。

ヤマハ独自の音響技術に基づいたチェンバー加工ボディ、カーボンファイバーを挿入したネック&ボディ、新サーキットの導入など、最新のスペックを備え、ギタリストを新たなステージへと導きます。

RSP - PROFESSIONAL SERIES -



RSP20 (Made in Japan) IRA

ヤマハの持つ最新の技術をフルに投入したプロ仕様モデル。チェンバー加工、カーボンファイバー挿入、IRA処理を施したボディは、不要な低域を除去し、明瞭でふくよかなサウンドを生み出します。ネックにもカーボンファイバーを挿入し、高い剛性と優れた鳴りを実現。オリジナルピックアップと5点スイッチ+フォーカススイッチを搭載し、バリエーション豊かなサウンドを創出。職人が1本1本丁寧に作り上げる入魂のメイド・イン・ジャパンモデルです。

¥269,500 (税込) ハードケース付



SWB
(スイフトブルー)

MLB
(ムーンライトブルー)



RSP20X (Made in Japan) IRA

ルックスにこだわった、RSP20のバリエーションモデル。落ち着いた雰囲気を出すボディカラー。ネックおよびヘッドのバインディングはあえて装備しないデザイン。プラス製ピックアップガードを装着し、ヴィンテージの風合いが漂うモデルです。基本スペックはRSP20と同様。職人が1本1本丁寧に作り上げる入魂のメイド・イン・ジャパンモデルです。

¥269,500 (税込) ハードケース付

RBC
(ラスティブラスチャコール)

RSP02T (Made in Japan) IRA

ヤマハの持つ最新の技術をフルに投入したプロ仕様モデル。P90タイプ特有のトーンを生み出すオリジナルピックアップと5点スイッチ+フォーカススイッチを搭載。5点スイッチのポジション2と4では、通常のミックスとはひと味違うバワフルなハーフトーンが得られます。チェンバー加工ボディ、IRA処理、ボディ&ネックへのカーボンファイバー挿入など、優れたサウンドと高いプレイアビリティを実現。スタイリッシュなテールピースなど細部のディテールにも拘った、入魂のメイド・イン・ジャパンモデルです。

¥269,500 (税込) ハードケース付



SWB
(スイフトブルー)

CPG
(クリスピーゴールド)



1.5フレット深いネックジョイント

ネックジョイントを深くすることで、従来よりも演奏性が向上。サテン仕上げのネックや軽量ボディと合わせて、よりスムーズなリードプレイを実現します。



I.R.A. (イニシャル・レスポンス・アクセラレーション) 処理 (*RSP20/RSP20X/RSP02T)

完成後の楽器に適切な振動を与えることで、木材間あるいは木材と塗装膜などに存在するストレスを解消する技術「I.R.A.」。弾き込んだ楽器に近い状態になり、理想的なボディ鳴りを引き出します。

RSS -STANDARD SERIES-

RSS20

チェンバー加工が施されたボディをメイプル(トップ)とマホガニー(バック)でサンドし、カーボンファイバーを挿入したネックをセット。オリジナルピックアップと5点スイッチ+フォーカススイッチを搭載。イマジネーションを掻き立てる豊富なトーンと高い演奏性が、プレイの幅を広げます。
Swift Blue, Blackにはレフトハンドモデルもあります。

¥105,600 (税込) ギグバッグ付



SWB (スイフトブルー)



SSB (サンセットパスト)



VW (ビンテージホワイト)



BL (ブラック)

RSS02T

P90タイプのオリジナルピックアップと5点スイッチ+フォーカススイッチを搭載。太くウォームなサウンドと歯切れの良いシャープなサウンドを兼ね備え、ハーフポジションではひと味違うパワフルなハーフトーンが得られます。スタイリッシュなテールピースが際立つ個性的なモデルです。

¥105,600 (税込) ギグバッグ付



SWB (スイフトブルー)



HML (ホットメルロー)



BL (ブラック)



ボディ内部に空洞を持たせたチェンバー加工 (全モデル)

ボディ内部に施された複数のチェンバー加工により、リッチでふくよかなサウンドを実現。ソリッドギターとはひと味違う新鮮な音鳴りが得られます。またチェンバー加工による軽量化で、プレイビリティも格段に向上しています。



ボディ&ネックにカーボンファイバー挿入 (*RSP20/RSP20X/RSP02Tのみ *RSS20/RSS02Tはネックのみ挿入)

ボディブリッジ部にカーボンファイバーを挿入することで、不要な低域を除去し、より明瞭なトーンを実現。またネックにもカーボンファイバーを挿入することで、ねじれや反りを防ぎ、全体の剛性をアップ。さらに指板全体に均一なトーンキャラクターをもたせることにも成功し、音鳴りも向上しています。



オリジナル回路の5点スイッチ+フォーカススイッチ (*RSP20/RSP20X/RSP02T/RSS20/RSS02T)

5点スイッチのポジション2と4では、一方のピックアップにコンデンサーを通した音をプラスさせる、ヤマハオリジナルの回路を採用。

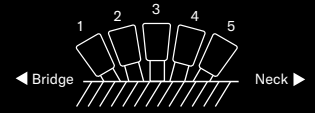

- Position 1: Bridge Pickup
- Position 2: Bridge Pickup + a bit phase-out Neck Pickup in parallel
- Position 3: Bridge Pickup + Neck Pickup
- Position 4: Neck Pickup + a bit phase-out Bridge Pickup in parallel
- Position 5: Neck Pickup

この機能により、2ピックアップ構成ながら通常の3シングルコイルギターのポジション2と4のようなサウンドを得ることができます。P90タイプピックアップの場合は、通常のミックスとは違う、よりパワフルなハーフトーンが得られます。

フォーカススイッチ (*RSP20/RSP20X/RSP02T/RSS20/RSS02T)

トーンノブのPush/Pullの切り替えにより、バツテリーを使わずにミッドレンジをブーストさせます。ピックアップに巻線を追加したような太く抜けたサウンドで、ソロや単音のリアで効果を発揮します。

RSE -ELEMENT SERIES-

RSE20

ミドルが強調され、粘りのあるサウンドが特徴のモデル。ドライブスイッチを装備し、クリーントーンでバラスがよく抜けのいいサウンドが得られます。薄いネックシェイプとコンター加工により演奏性にも優れています。Swift Blue, Blackにはレフトハンドモデルもあります。

¥66,000 (税込)



SWB (スイフトブルー)



BL (ブラック)



VW (ビンテージホワイト)

REVSTAR シリーズ仕様

グレード	Professional		Standard		Element
モデル	RSP20/RSP20X	RSP02T	RSS20/RSS20L	RSS02T	RSE20/RSE20L
ボディ	Top: メイプル / Back: 2pc マホガニー		Top: メイプル / Back: マホガニー		Top: マホガニー / Back: マホガニー
ネック	マホガニー / 1.5F 深いネックジョイント, サテンフィニッシュ				
指板	ローズウッド / 22F ステンレスフレット (305R)				
カーボンファイバー挿入	ネック & ボディ		ネックのみ		—
ハインディング	ボディ・ネック・ヘッド (Rusty Brass Charcoal除く)		ボディ・ネック・ヘッド		—
ピックアップ	YGD VH5×2 (ハムバッカータイプ)	YGD VP5×2 (P90タイプ)	YGD VH5×2 (ハムバッカータイプ)	YGD VP5×2 (P90タイプ)	YGD VH3×2 (ハムバッカータイプ)
コントロール	マスターボリューム / マスタートーン (Push-pull) / 5Pセレクタースイッチ				マスターボリューム / マスタートーン (Push-pull) / 3Pセレクタースイッチ
搭載回路	フォーカススイッチ				ドライブスイッチ
左利き用モデル	—		○ (Swift Blue, Black)		○ (Swift Blue, Black)
ケース	ハードケース		ギグバッグ		—
カラー (全てグロス仕上げ)	SWB (スイフトブルー)、 HML (ホットメルロー)、 FGR (フラッシュグリーン)、 SSB (サンセットパスト)、 VW (ビンテージホワイト)、 BL (ブラック)*	SWB (スイフトブルー)、 CPG (クリスゴールド)	SWB (スイフトブルー)、 HML (ホットメルロー)、 FGR (フラッシュグリーン)、 SSB (サンセットパスト)、 VW (ビンテージホワイト)、 BL (ブラック)*	SWB (スイフトブルー)、 HML (ホットメルロー)、 SSB (サンセットパスト)、 BL (ブラック)	SWB (スイフトブルー)、 RCP (レッド銅)、 NYW (ネオニュートーン)、 VW (ビンテージホワイト)、 BL (ブラック)*
ブリッジ/テイルピース	チューン O マチック / ストップテイル ピース	チューン O マチック / レーシングテイル ピース	チューン O マチック / ストップテイル ピース	チューン O マチック / レーシングテイル ピース	チューン O マチック / ストップテイル ピース
ハードウェア	ニッケル				
弦長	628.6mm				
弦	D'Addario EXL110		Elixir Nanoweb Light		
IRA	○				
価格 (税込)	¥269,500		¥105,600 (RSS20Lは¥112,200)		¥66,000 (RSE20Lは¥71,500)

* レフトハンドモデルのボディカラー

SG SERIES

ロックサウンドを鳴らすために生まれた新世代SG

「ロック」をテーマにダイナミックなモデルチェンジを遂げた新型SGシリーズ。

日本のギター工房において、熟練のクラフトマン達の手によりオールハンドメイドで製作された本体に、最新のハードウェアを搭載し、サウンド、プレイアビリティ、信頼性、すべてにおいてプロフェッショナル仕様のクオリティを備えました。

コンセプトの異なる3タイプのSGをラインアップ。

- SG1820:** 伝統的なヤマハSGシリーズのフォルムを継承しながらも最新のハードウェアを装備。ギター本体の鳴りの良さが、クリーンでもディストーションでも存在感のあるサウンドを生み出します。
- SG1820A:** アクティブピックアップEMG-85/81を搭載した、ローノイズ、ハイゲイン、ハイパワー仕様のSG。アタックとサステインに優れ、クリアでありながら重量感のある迫力の響きを備えています。
- SG1802:** オールドタイムのプレイヤー満載のルックスに、セイモアダンカンSP90-3ピックアップ、Grover Locking Tunerなど最新ハードウェアを装備。ハイクオリティなピンテージサウンドを備えたSG。



山崎恒輔
[Rebellion]



SG1820 VW
(ビンテージホワイト)

SG1820 BS
(ブラウンサンバースト)



SG1820A SVB
(シルバーバースト)



SG1802 GT
(ゴールドトップ)

SG1820 (Made in Japan) IRA

ニューSGボディにSeymour Duncan '59を2基搭載。クリーンサウンドからディストーションサウンドまでバランスよく鳴るオールラウンドタイプ。ウォームでクリアなトーンがピックアップのニュアンスを忠実に表現します。

¥407,000 (税込)
ハードケース付

BL
(ブラック)

SG1820A (Made in Japan) IRA

モノトーンのボディにブラックパーツを搭載したクールなルックス。EMG社製ピックアップ(フロントEMG85/リアEMG81)を搭載し、ディストーションサウンドにポイントを置いてデザインされたモデル。優れたアタック、リッチなトーン、ロングサステイン、パワフルでありながらクリアでローノイズ。

¥407,000 (税込)
ハードケース付

BL
(ブラック)

SG1802 (Made in Japan) IRA

ビンテージプレイヤー漂うデザインのSGにSeymour Duncan SP90を2基搭載。シングルコイルPUとハムバックアップPUの中間的なサウンドで、太くねばりのあるソロからブライトで歯切れの良いピックアップまでバリエーション豊かなトーンを備えています。

¥407,000 (税込)
ハードケース付

BL
(ブラック)

SGシリーズ仕様

	SG1820	SG1820A	SG1802
モデル			
ボディ		アーチドメイプル・トップス マホガニー・バック	
ネック		マホガニー(セットネック)	
指板		ローズウッド 22F(350R)	
ブリッジ/テイルピース		TonePros AVR11/T1Z	
ハードウェア	ニッケル	ブラックニッケル	ニッケル
弦長		628.6mm	
ピックアップ	"Seymour Duncan '59 Covered" × 2	フロント "EMG85", リア "EMG81"	"Seymour Duncan SP90-3" × 2
コントロール		フロント・ボリューム、リア・ボリューム、フロント・トーン、リア・トーン、3Pトグルスイッチ (Switchcraft社製)	
弦		D'Addario EXL110	
色/仕上げ	BS(ブラウンサンバースト)、BL(ブラック)、VW(ビンテージホワイト)	BL(ブラック)、SVB(シルバーバースト)	GT(ゴールドトップ)、BL(ブラック)
付属品		ハードケース	
価格(税込)		¥407,000	

SA2200

セミホロウボディの ウディでメロウなサウンド

SA2200 (Made in Japan) IRA

メロウ&ジャジーなサウンドとシャープなレスポンス

“木の鳴り”を活かしたサウンドキャラクターと、木目の美しさを追及したギターです。ボディセンターにブロックを配置し、セミホロウギターのマイルドなサウンドとレスポンスの良さを兼ね備えています。さらにフロント、リア共にハイサウンドシステムを搭載。トーンつまみを引き上げるだけでハムバックング→シングルコイルサウンドに切り替わります。多彩な音色で様々なジャンルに対応できます。

※木目のパターンは木材の性質上、1本ごとに異なっています。

¥313,500 (税込)



佳衣 [DIAURA]



Joshua Ray Gooch



ヘッドインレイ

SG1820Aのヘッドインレイは、流れる光のラインをイメージさせるOutlinedタイプ。モトーンのボディを録取るインレイやポジションマークと共通のデザインイメージです。SG1820およびSG1820はボリューム感のあるブロックインレイ。

BS
(ブラウンサンバースト)

Seymour Duncan '59 Pickups (SG1820)
ピンテール・ハムバックングピックアップの持つウォームで枯れたトーンと、スムーズなサステインを備えたピックアップ。ハウリングに強い構造。



Seymour Duncan SP90 Pickups (SG1802)
シングルコイルピックアップだがシャープなアタックとパンチのある出力。ミッドレンジを強調した設計で、シングルコイルの歯切れの良さやハムバックングの太く甘いサウンドの両方を備えています。



EMG85/EMG81 Pickups (SG1820A)
ハイゲイン、ローノイズのアクティブピックアップ。Front側にアタックに優れた倍音を豊富に含んだサウンドのEMG85を搭載。Rear側にはディストーションサウンド向けにデザインされたEMG81を搭載。



TonePros Locking Bridge & Tailpiece

ブリッジおよびテイルピースをネジでそれぞれのスタッドに固定する設計。弦交換の際のボディへのキズ防止やセッティングのズレ防止に加え、弦振動をボディへ伝える際のロスを軽減する効果もあります。

VS
(パイオリンサンバースト)

IRA処理による効果 (縦軸:時間、横軸:周波数、色:音量)

IRA

■処理なし

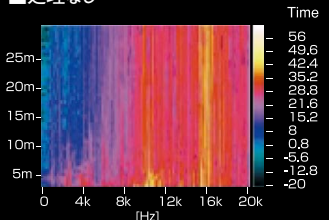

■処理あり

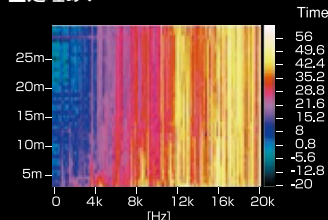

※色の明るい部分は、音量がアップ=振動伝導率が向上していることを示しています。
※このグラフは、IRAの効果イメージ的に表現したものです。

IRA (イニシャル・レスポンス・アクセラレーション)

完成品のギターに対して、そのギター固有の振動を与えることで塗装-木部間などにあるストレスを解消し、ギターを弾き込んだのと同じような状態にする技術です。

SA2200仕様

モデル	SA2200
ボディ	アーチド・メイプル+シカモア(トップ&バック)、 パーチ+シカモア(サイド)、 メイプル+スプルース(センターブロック)
ネック	マホガニー(セットインネック)
指板	エボニー-22F(350R)
ブリッジ/テイルピース	TSG-1G
ハードウェア	ゴールド
弦長	628.6mm
ピックアップ	*SAH-SAIIG(アルニコV)*×2 フロント・ボリューム、リア・ボリューム、 フロント・トーン(ハイサウンド・スイッチ)、 リア・トーン(バイサウンド・スイッチ)、 3Pセレクター・スイッチ
弦	D'Addario EXL110
色/仕上げ	BS(ブラウンサンバースト)、 VS(パイオリンサンバースト)
価格(税込)	¥313,500

BB SERIES

スマート&ヘヴィ! 低音を支配する新時代のBB

ボディシェイプを絞り込み、よりコンパクトで軽量にすることで、演奏性が抜群に向上。サウンド面では、数々の新開発技術により、重厚で存在感あふれる強力なベースサウンドを実現。優れたプレイアビリティと表現力豊かなサウンド。BBは新たな可能性をプレイヤーに提供する。

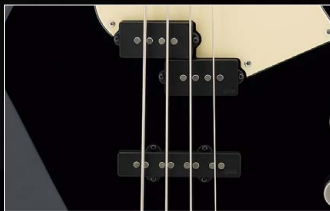

新開発のカスタムピックアップを搭載

マグネットの材質・サイズ、コイルの材質や巻き数、ポビン形状など、100を超える試作の果てにたどり着いたBB専用ピックアップを搭載。ピックアップのニュアンスを正確に拾い上げる表現力と迫力の重低音を兼ね備えています。

ピックアップの形状変更により、カスタマイズの可能性を向上

ピックアップの外形寸法を一般的なサイズに変更しました。これによりピックアップの交換などカスタマイズの可能性が広がりました。



3バンドイコライザー&アクティブ/パッシブスイッチを搭載 (BB730シリーズのみ)

マスターボリューム、ピックアップバランスのコントロールに加え、緻密なトーンコントロールを可能にする3バンドイコライザーを装備。さらにアクティブ/パッシブをスイッチで切り替え可能。アクティブモードではクリアでパワフルなワイドレンジトーン、パッシブモードではウォームで繊細なサウンドを引き出します。



2ボリューム&マスタートーンサーキット (BB730シリーズを除く)

フロントとリア、個性の異なる2つのピックアップそれぞれの独立したボリュームとマスタートーン3コントロール。パリエーション豊かなサウンドを緻密にコントロールできます。



新デザインのブリッジによりテンション設定を選択可能 (BB230シリーズを除く)

BB2000/1000/400シリーズで好評のストリング・スルー・ボディ構造を新ブリッジでも採用。斜めにカットしたボディ底部から45°の角度で弦を通す構造で、より多くの弦振動をボディに伝え、かつでない表現力を実現しています。ブリッジ後面にポールエンドがくる一般的な弦通し方法にも対応。さらにブリッジサドルも2パターン取り付けが選択できるリバーシブルタイプです。



緻密で丁寧な仕上がりを誇る日本製

(BBP30シリーズのみ)
材から組み立てまで一貫した国内製造のモデルです。メイドインジャパンの名に恥じない正確で高い完成度を誇ります。



アルダー-メイプル-アルダーの3プライボディ (BBP30/730シリーズ)

温みのある中域が特徴のアルダー材で硬いメイプル材を挟み込む構造により、弦の振動をしっかりと受け止めボディ全体で響かせます。

I.R.A. (イニシャル・レスポンス・アクセラレーション) 処理 (BBP30シリーズのみ)

完成後の楽器に適切な振動を与えることで、木材間あるいは木材と塗装膜などに存在するストレスを解消する技術「I.R.A.」。弾き込んだ楽器に近い状態になり、理想的なボディ鳴りを引き出します。

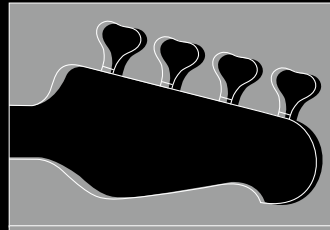

BB2024 シルエット

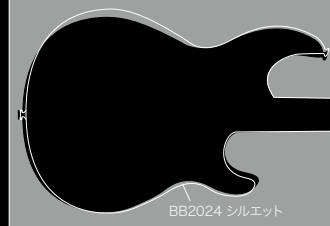

ボディおよびヘッドストックのアウトラインをシェイプアップ

ボディを軽量化し、プレイアビリティを向上。軽量チューニングベグの採用で演奏時のウェイトバランスもキープ。



メイプルとマホガニーの5プライネック

(BB230シリーズを除く)
反りやねじれに強い5プライ構造。タイトでシャープなメイプルの特性とウォームなマホガニーの特性を兼ね備えたサウンドです。

6ボルト・マイタージョイント方式によるネックジョイント (BB230シリーズを除く)

ネックジョイントには、6本のボルトによるマイタージョイント方式を採用。従来方式の4本のボルトに加え、斜め45度に差し込まれた2本のボルトによりボディとネックがより一体となった振動を生み出します。

BB ARTISTS



亀田誠治

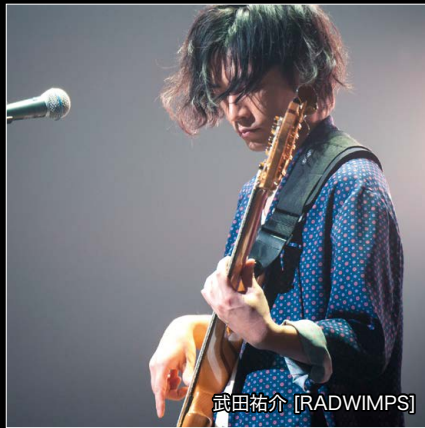

武田祐介 [RADWIMPS]



NOB [MY FIRST STORY]



長谷川カオナシ [クリープハイフ]



安井英人 [BIGMAMA]



Hisayo [tokyo pinsalocks / a flood of circle / CHEE]



安藤淳平



伊井宏介 [ircle]



石岡壘

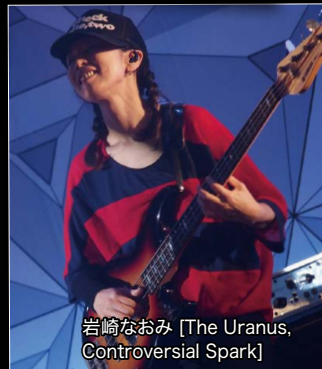

岩崎なおみ [The Uranus, Controversial Spark]



BBシリーズ
アーティストコメント集



柳野裕孝



千ヶ崎学 [KIRINJI]



白山治輝 [Brian the Sun]



高原未奈 [eStrial]



中尾憲太郎 [NUMBER GIRL]



袴塚徳勝 [UNSCANDAL/
MAGUMI&TheBreathless/
COALTAR]



御供信弘
[rie&partymonster]



森本夏子 [bonobos]

BB SERIES

プレイヤーと一体化して存在感あふれるベースサウンドを生み出す

楽器店大賞
2023
Musical Instrument Stores' Grand Prize 2023



BBP35/P34 (Made in Japan) IRA

ヤマハギター製作の最新のノウハウを注ぎ込んだプロフェッショナルモデル。抜群のプレイアビリティと芳醇なベースサウンドを追求した新時代BBです。

BBP35 ¥275,000 (税込)

BBP34 ¥253,000 (税込)

ハードシェルケース付属

BB735A/734A

3バンドイコライザー&アクティブ/パッシブスイッチを搭載。幅広いトーンバリエーションでイメージ通りのサウンドを追求してください。

BB735A ¥124,300 (税込)

BB734A ¥113,300 (税込)

ギグバッグ付属

BB435/434/434M

抜群のプレイアビリティとパワフルな重低音がバンドのボトムを支える。
BB434/435はローズウッド指板仕様。BB434Mはメイプル指板仕様。

BB435 ¥81,400 (税込)
BB434 ¥68,200 (税込)
BB434M ¥71,500 (税込)

BB434 TB
(ティールブルー)BB434M BL
(ブラック)**BB235/234**

ライブで実感できる優れた演奏性とパンチのあるサウンド。
ステージで映えるカラーフィニッシュをラインアップ。

BB235 ¥52,800 (税込)
BB234 ¥45,100 (税込)

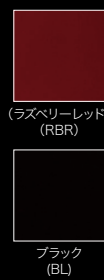
BB234 VW
(ビンテージホワイト)BB235 YNS
(イエローナチュラルサテン)ブラック
(BL)タバコブラウンサンバースト
(TBS)タバコブラウンサンバースト
(TBS)(ラズベリーレッド)
(RBR)ブラック
(BL)BB&TRBXエントリーモデル
ポテンシャル紹介動画 by高原未奈**BBP/730/430/230シリーズ仕様**

モデル	BBP35/P34	BB735A/734A	BB435/434	BB434M	BB235/234
ボディ	アルダー+メイプル+アルダー		アルダー		メイプル
ネック	メイプル+マホガニー5P(ボルトオン)				
指板	ローズウッド21F (BBP35:600R, BBP34:250R)	ローズウッド21F (BB735A:600R, BB734A:250R)	ローズウッド21F (BB435:600R, BB434:250R)	メイプル21F(250R)	ローズウッド21F (BB235:600R, BB234:250R)
ブリッジ/テイルピース	マイター・ストリングング				ビンテージタイプ
ハードウェア	サテンニッケル	ブラックニッケル	クローム		
弦長	863.6mm				
ピックアップ	PJ5 ハイグレード・アルニコV		PJ5 アルニコV		PJ5 セラミック
コントロール	2ボリューム、1トーン	1ボリューム、1バンドEQ(ベース、ミドル、トレブル)、アグティブハッシュスイッチ	2ボリューム、1トーン		
弦	4-Strings:D'Addario EXL170/0.045-0.100 /5-Strings:D'Addario EXL170-5/ 0.045-0.130		4-Strings:D'Addario EXL170/5-Strings:D'Addario EXL170-5		D'Addario EXL170 4-Strings:0.045-0.105/5-Strings:0.045-0.130
色/仕上げ	MLB(ムーンライトブルー)、 VW(ビンテージホワイト)、 MNB(ミッドナイトブルー)、 VS(ビンテージサンバースト)	DCS(ダークコーヒースタンバースト)、 MTBL(マットランズルーセントブラック)	TBS(タバコブラウンサンバースト)、 TB(ティールブルー)、BL(ブラック)	TBS(タバコブラウンサンバースト)、 BL(ブラック)	RBR(ラズベリーレッド)、 VW(ビンテージホワイト)、 BL(ブラック)、YNS(イエローナチュラルサテン)
付属品	ハードケース		ギグバッグ		
価格(税込)	¥275,000/¥253,000		¥124,300/¥113,300		¥81,400/¥68,200 ¥71,500 ¥52,800/¥45,100

※弦はブリッジに表側から張る場合にはロングスケール、ボディ裏側から張る場合にはスーパーロングスケールの弦をお薦めします。(BB200シリーズを除く)

TRBX

BASSES

優れた演奏性、豊富なトーン
存在感に満ちたサウンドでバンドのボトムを支える

スリムなネックシェイプ&立体的にカットされたボディが、優れた演奏性を実現。ピックアップ&サーキットは、パワフルな低音から繊細なトーンまでバリエーション豊かなサウンドをプロデュース。ステージでも、イメージーションを素早くサウンドに昇華する強力なシリーズです。



Abraham Laboriel



OKAPY



サーキット (TRBX600/500シリーズ)

3バンドアクティブイコライザーによる緻密なサウンドクリエイトが可能。また、アクティブ、パッシブの2つのサーキットによるサウンドを、スイッチで瞬時に切り替え可能。切り替え時に音量差が生じない繊細な設計。

さらに切り替えスイッチには、接触不良や音質劣化が起こりにくい金メッキ処理のハイグレードパーツを採用するなど、サウンドにこだわった仕様。ボディバックのバッテリーアラートは、電池交換のタイミングをランプの点灯で警告し、ステージでの突然の電池切れを防止。



サーキット (TRBX300シリーズ)

パフォーマンスEQ機能を装備。レバースイッチにより、奏法ごとに最適なEQセッティングを切り替え。さらにベースとトレブルの2バンドアクティブEQで緻密なサウンドメイクが可能。

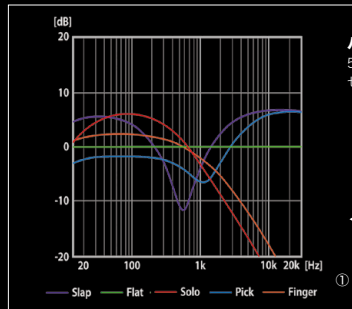

パフォーマンスEQ (TRBX300シリーズ)

5ポジションのセレクタースイッチで、奏法ごとに最適なEQセッティングを瞬時に切り替え。



5ピース・ラミネートネック

反りやねじれに強い、メイプル&マホガニーの5ピース・ラミネート構造。さらに強度を高めるポリアcetも採用し、ヤマハベースの中でも最もスリムなネックシェイプを実現。抜群のフィット感でスムーズなフィンガリングが可能。



TRBX600/500

TRBX300

ピックアップ (TRBX600/500シリーズ)

アルニコVマグネットを採用した、デュアルコイルピックアップを搭載。アクティブ/パッシブ対応のピックアップで、クリーン&ワイドレンジなトーンを出力。

ピックアップ (TRBX300シリーズ)

ラージポールピースとセラミックマグネットを採用した高出力設計。ハムキャンセル機能の採用で、パワフルなサウンドながらノイズが少ない仕様。フィンガーレスト付きピックアップカバーで演奏性も抜群。



ボディ (TRBX600シリーズ)

トーンバランスに優れた中音域が豊かなアルダー材を採用。ボディトップにラミネートされたフレイルメイプルが、ボディ外周のカットにより、スリムなボディラインを浮か立させる。

ボディ (TRBX500/300シリーズ)

豊富な低中音域を持ち、ウォームで粘りのあるサウンドが特徴のマホガニー材を採用。全面に施された立体的なカットが、優れた演奏性と軽量化を実現。

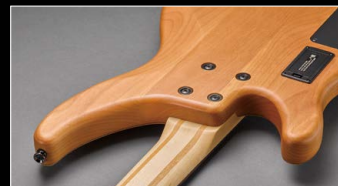

ボルト・オン・ジョイント

ボディへのネックのジョイントは、豊かな倍音を含んだワイルドな鳴りを生み出すボルト・オン方式。ネック接合部のボディシェイプは、ハイポジションでのプレイを妨げないデザイン。



ヘッドストック/チューニングマシン

ナットからペグポストまでの弦に横方向のテンションを与えない設計により、弦のスムーズな振動とチューニングの安定性が向上。スリムなネックシェイプでナット幅も38mm (4弦モデル)、43mm (5弦モデル)とスリム。

TRBX605FM/604FM

高級感漂うボディトップの木目
バリエーション豊かなサウンド

フレームメイプル+アルダーのボディ材を採用。バランスの取れたサウンドと
ライトに映える美しいルックスを備えたモデルです。

TRBX605FM ¥85,800 (税込)

TRBX604FM ¥78,100 (税込)

TRBX505/504

アクティブ/パッシブどちらでも使える
ハイパーサーキットモデル

アクティブ/パッシブのいずれのモードでも使えるピックアップ&サーキット。
3バンドイコライザーを搭載し、ノイズレスで緻密なサウンドメイクが可能。
トーンを追求するプレイヤーを満足させるモデルです。

TRBX505 ¥74,800 (税込)

TRBX504 ¥69,300 (税込)



TRBX605FM NS
(ナチュラルサテン)

TRBX604FM DRB
(ダークレッドバースト)

WH
(ホワイト)

BL
(ブラック)

TRBX505 TWH
(トランスルーセントホワイト)

TRBX504 TBR
(トランスルーセントブラウン)

TRBX305/304

様々な奏法に最適なイコライジングを
スイッチひとつでセットアップ

5段階の「パフォーマンスEQスイッチ」により、奏法に
最適なトーンセッティングに瞬時に切り替え可能。
スリムなネックとボディが抜群の演奏性を誇ります。

TRBX305 ¥52,800 (税込)

TRBX304 ¥47,300 (税込)

TRBX305 CAR
(キャンディアップルレッド)

TRBX304 FTB
(ファクトリーブルー)



「TRBX300シリーズ」徹底解説



BB&TRBXエントリーモデル
ポテンシャル紹介動画 by 高原未奈

TRBXシリーズ仕様

モデル	TRBX605FM/TRBX604FM	TRBX505/TRBX504	TRBX305/304
ボディ	アルダー/フレームメイプル	メイプル+マホガニー5P(ポルトオン)	マホガニー
ネック		ローズウッド24F(600R)/ローズウッド24F(250R)	
指板		ダイキャストプレート、スチールサドル	
ブリッジ/テイルピース		ブラックニッケル	
ハードウェア			
弦長		863.6mm	
ピックアップ		アルニコV × 2	セラミック × 2
コントロール		トレブル、ミドル、ベース、マスター・ボリューム、バランス、アクティブ・パッシブスイッチ	トレブル、ベース、マスター・ボリューム、 バランス、パフォーマンスEQスイッチ
弦		4-Strings:D'Addario EXL170/5-Strings:D'Addario EXL170-5	
色/仕上げ	MAM(マットアンバー)、NS(ナチュラルサテン)、 DRB(ダークレッドバースト)	TBL(トランスルーセントブラック)、TWH(トランスルーセントホワイト)、 TBR(トランスルーセントブラウン)	CAR(キャンディアップルレッド)、FTB(ファクトリーブルー)、 WH(ホワイト)、BL(ブラック)
価格(税込)	¥85,800/¥78,100	¥74,800/¥69,300	¥52,800/¥47,300

TRB SERIES

プロフェッショナルの要求に応えるハイスペックモデル

TRB1006J/1005J/TRB1004J

スーパーロングスケールが生み出す迫力の低音

35インチ(889mm)スーパーロングスケールと、長年の研究に基づいたボディ・ネック構造と先端のピックアップ&サーキットとが生み出す、明確な音像と迫力あふれる重低音。反りやねじれにも強い5ピースネックを採用し、重低音のクオリティが、ミュージシャンマインドを強く刺激する。

TRB1006J ¥154,000(税込) / TRB1005J ¥132,000(税込) / TRB1004J ¥121,000(税込)

※木目のパターンは木材の性質上、1本ごとに異なっています。



TRB1006J CMB
(キャラメルブラウン)

TRB1006J BL
(ブラック)

TRB1005J TBL
(トランスルーセントブラック)

TRB1005J CBM
(キャラメルブラウン)

TRB1004J NT
(ナチュラル)

TRB1004J BL
(ブラック)



メイプル+アルダー・ラミネートボディ

ボディトップにフィギュアドメイプルを配した、メイプル+アルダーによるラミネートボディに、メイプル+ナターのネックをボルトオン、クリアでパワフルなボディ振動を生み出します。

5プライネック

35インチ(889mm)スーパーロングスケール、24フレットのネックデザイン。メイプル+ナターによる5プライネックは反りやねじれに強い構造。TRB1006Jのネックには2本のトラスロッドを内蔵。



ソリッドプラスブリッジ

高い伝導効率で弦振動をボディに伝える新開発プラスブリッジを搭載。弦間ピッチは1004Jが19mm、1005Jが18mm、1006Jが17mmを採用しています。



ハムキャンセル内蔵ピックアップ

ピックアップはクリアな音像を追求したハムキャンセルタイプを搭載。重低音から高域まで、存在感あふれるトーンで表現します。



アクティブEQ

ブースト&カットが可能な3バンドEQを搭載したアクティブコントロール回路により、微妙なニュアンスからダイナミックなサウンドまで幅広い音色を作ることが可能です。

TRBシリーズ仕様

	TRB1006J	TRB1005J	TRB1004J
モデル			
ボディ		メイプル+アルダー	
ネック		メイプル+ナター-5P(ボルトオン)	
指板	ローズウッド24F(1000R)	ローズウッド24F(500R)	ローズウッド24F(250R)
ブリッジ/テイルピース		ソリッドプラス	
ハードウェア		ブラックニッケル	
弦長		889mm	
ピックアップ		アルニコV × 2	
コントロール		トレブル、ミッド、ベース、マスター・ボリューム、バランス	
弦	1st:032, 2nd:045, 3rd:065, 4th:080, 5th:100, 6th:130	D'Addario EXL170-SSL	D'Addario EXL170SL
色/仕上げ	CMB(キャラメルブラウン)、NT(ナチュラル)、TBL(トランスルーセントブラック)、BL(ブラック)		
付属品	-		
価格(税込)	¥154,000	¥132,000	¥121,000

ARTIST MODEL/JOHN PATITUCCI

TRBJP2 (Made in Japan) IRA

スーパープレイを引き出す6弦TRB

多彩な音楽性にあふれるスーパープレイで世界にその名を知られるジョン・パティトゥッチ。35インチ(889mm)のスーパーロングスケール、26フレット、スペシャルチューンド・アクティブ5コントロールシステムなど、TRBをジョン用にカスタマイズしたのがTRB-JP2です。

¥506,000 (税込) ハードケース付

※木目のパターンは木材の性質上、1本ごとに異なります。



TDR(トランスルーセントダークレッド)

AM(アンバー)

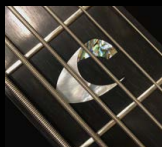

カスタムインレイ

フィンガーボードのポジションマークは、美しい白蝶貝とアパロニドで作られたオリジナルカスタムインレイ。

John Patitucci

ヤマハとの付き合いはもう20年以上になりますが、良い音へと向かう彼らの途切れることのない情熱に、感謝と賞賛を贈りたい。このベースは、我々が追い求めてきた理想を形にした最新のものです。

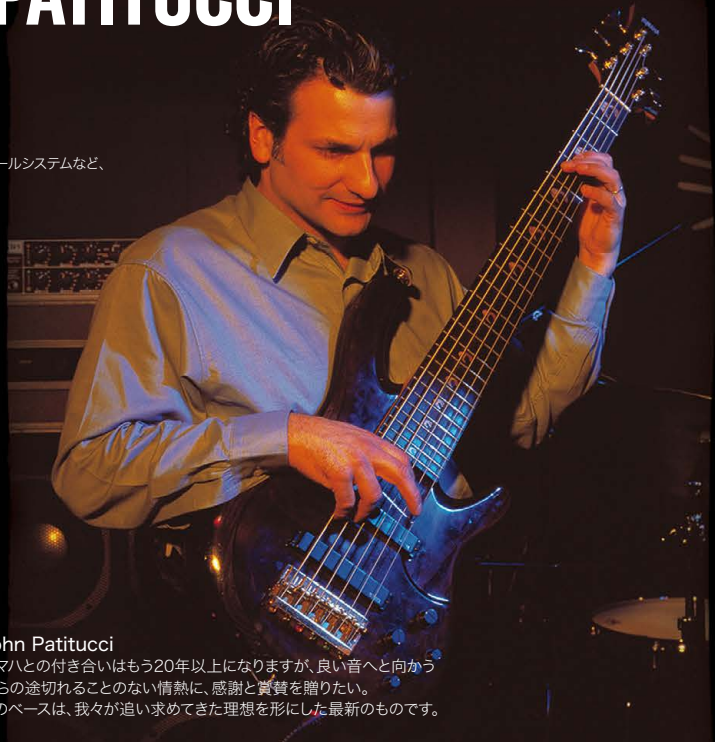

ホワイトバーロイドヘグボタン

ヘグつまみにホワイトバーロイドを採用。真珠のような光沢を備えた白が高級感を漂わせます。



ソリッドプラスブリッジ

高い伝導効率で弦振動を確実にボディに伝える新開発ソリッドプラス製ブリッジを搭載。弦間ピッチは19mmを採用しています。



3プライ・ラミネートネック

反りやねじれに強い、メイプル3プライ・ラミネート構造を採用。スリムなネックシェイプながら程よいフィット感がスムーズなフィンガリングが可能。



カスタムピックアップ

アルニコV採用のオリジナル・カスタムピックアップをマウント。1弦から6弦まで幅広いレンジでバランスよくアウトプットするローノイズ・ダブルコイル・ピックアップ。和音を弾いたときでも音像がクリアに浮かび上がります。



4プライラミネートボディ

フィギュアドメイプル+アッシュ+アルダー+メイプルの4層ラミネートボディと、ポルトオンされたメイプルネックのコンビネーションが、全音域に渡りタイトで豊かなボディ振動を生み出します。

アクティブ5コントロールシステム

3バンドイコライザーを備えた5コントロールシステムを搭載。ダイナミックなサウンドから微妙なニュアンスまで、表情豊かなトーンアレンジが可能。

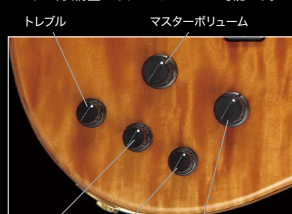

トレブル、ミッド、ベースは、それぞれブースト/カットボリュームとなっております。

TRBシリーズ仕様

モデル	TRB JP2
ボディ	エキゾチック・メイプル+ホワイト・アッシュ+アルダー+エキゾチック・メイプル4P
ネック	メイプル3P(ポルトオン)
指板	エボニー 26F (1000R)
ブリッジ/テイルピース	ソリッドプラス
ハードウェア	ゴールド
弦長	889mm
ピックアップ	カスタムダブルコイル(アルニコV) × 2
コントロール	トレブル、ミッド、ベース、マスター・ボリューム、バランス
弦	1st: 032, 2nd: 045, 3rd: 065, 4th: 080, 5th: 100, 6th: 130
色/仕上げ	AM(アンバー)、TDR(トランスルーセントダークレッド)
付属品	ハードケース
価格(税込)	¥506,000

ARTIST MODEL/NATHAN EAST

BB NE2 (Made in Japan) IRA

スルーネック、独立ブリッジ、新サーキット
新たなスペックで構築したネイザン・イースト・モデルプロフェッショナルの要求に応えた完成度の高いベースとして、
世界の注目を浴びたヤマハBBNEネイザン・イースト仕様のモデル。

¥429,000 (税込) ハードケース付

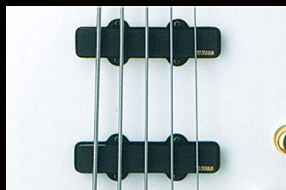

ハムキャンセル内蔵ピックアップ

ピックアップにはハムキャンセル効果を得るためにスタックタイプを採用。アルニコVマグネットのウォームでリッチなトーンをノイズレスでクリアにアウトプットします。

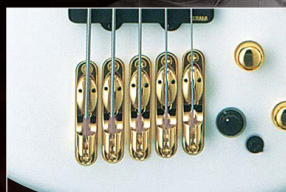

独立タイプブリッジ

弦ごとに独立したデザインの新開発ブリッジを採用。弦振動の相互干渉を抑え、よりピュアなサウンドが得られます。弦間ピッチは18mmを採用しています。

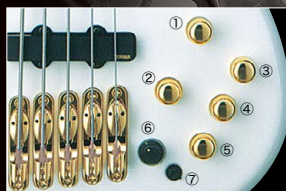

コントローラー

- ① ピックアップ・バランス
- ② マスター・ボリューム
- ③ ベース
- ④ ミドル
- ⑤ トレブル
- ⑥ ミッドカット周波数
- ⑦ ミッドカット・スイッチ

アクティブサーキット

ネイザンが愛用するイコライザー「Magic Box」のサーキットをBB NE2のボディに内蔵。ミッドカットスイッチ&周波数コントロールにより、中心周波数を選んでワンタッチで中域をカットすることができます。

5プライスルーネック構造

メイプルとマホガニーによる5プライネックをメイプルトップ&アルダーバックのボディで挟み込んだスルーネック構造を採用。

ボディデザイン

ボディのトップおよびバックに曲面加工を施し、さらにボディバックには大胆なコンター加工も、コンパクトでプレイヤーの身体にフィットするデザインで高い演奏性を誇ります。



Nathan East

ライブでもスタジオでも、僕のパートナーは必ずBB NE2なのさ。



12Fには「BB EAST」のロゴが刻まれた白蝶貝のブロックインレイが埋め込まれています。

BBNE2仕様

	BBNE2
モデル	BBNE2
ボディ	アルダー+メイプル
ネック	メイプル+マホガニー 5P(スルーネック)
指板	エボニー 24F(500R)
ブリッジ/テイルピース	ヤマハオリジナル独立タイプブリッジ
ハードウェア	ゴールド
弦長	863.6mm
ピックアップ	オリジナルスタック・タイプ(アルニコV)×2
コントロール	マスター・ボリューム、バランス、ベース、ミドル、トレブル、ミッドカット・スイッチ、ミドル中心周波数コントロール
弦	D'Addario EXL170-5
色/仕上げ	WH(ホワイト)、BL(ブラック)
付属品	ハードケース
価格(税込)	¥429,000

WH(ホワイト)

BL(ブラック)

ARTIST MODEL/BILLY SHEEHAN



ヒップショットDチューナー

レバーを切り替えるだけで、4弦のチューニングをEからDにドロップすることができます。精度の高いチューニングギヤを搭載しています。



ネック&指板

ネックと指板はビリーオリジナルの仕様。1~16フレットには強力なサステインを生み出すジャンボフレット、17~21フレットにはスリムなフレットを配しスキャロップ加工が施されています。さらにストラッピング時に指が入りやすいように指板エンドをカット。また、ビリー仕様のナット幅44.5mmのフラットネックとシダブルアクショントラスロッドを内蔵しています。



マイターボルトテイング

ボディ裏面から垂直にネックを固定する3本のネジに加え、ボディ裏から45°の角度でネックエンド部を固定する2本のネジを追加。ネックとボディをより強固に密着させ、ボディとネックが一体となった強烈な鳴りを生み出します。通常のボルトオンジョイントよりも弦振動のエネルギーロスが少なく、クリアで存在感に満ちたサウンドを生み出します。

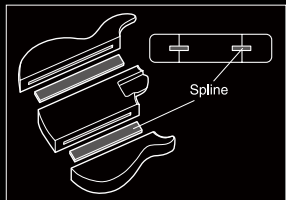

スプラインジョイント構造3ピースボディ

センター材と両サイドの接合部に板状の「スプライン」を挟み込むことで、1ピースボディに近いタイトなボディ振動を実現するスプラインジョイント方式を採用。センター部の材でしっかり受け止めた弦振動をボディ全体で響かせます。



A.R.E. / I.R.A.

アディチュード3には、BBPシリーズでも採用されているヤマハの最先端技術であるA.R.E.およびI.R.A.処理が施されています。これにより、アタック感とサステイン、ボディ鳴りの特性が向上することをビリーも認めています。



ピックアップ&サーキット

ビリーサウンドの要であるウーファーピックアップは、ヘヴィでパワフルな重低音を求めてYGD(Yamaha Guitar Development)とビリーが共同開発しDiMarzio社にて製作されたもの。このピックアップには、さらに重低音を強調するハイカットスイッチが装備されています(フロントトーンノブに内蔵)。ブリッジ側ピックアップはソリッドなトーンを生み出すディMarzio製。2つのピックアップのコンビネーションで幅広いサウンドレンジを備えています。それぞれのピックアップを独立して出力するステレオアウトボット仕様(モノラルアウトも可能)。



Billy sheehan
[The Winery Dogs/
Sons of Apollo/
Mr. Big/Niacin]

ATTITUDE LTD3 A·R·E·I·R·A (Made in Japan) IRA

ビリーと共にハードロックベースの未来を切り開く

スーパーベジストとしてハードロックベースの未来をリードするビリーシーン。初代アディチュードより20年、アディチュードは最新の技術でリファインされたアディチュードリミテッド3として登場しました。もちろん、ビリーとの契約「市販されるビリーシーンモデルは、僕が使っているものと同じ仕様であること」に基づき、ビリーが愛用するものと同仕様です。

¥418,000(税込) ハードケース付

SOB (ソニックブルー)

BL (ブラック)

ATTITUDE LTD3仕様

	ATTITUDE LTD3
モデル	ATTITUDE LTD3
ボディ	アルダー・3ピーススプラインジョイント(A.R.E.)
ネック	メイプル(ボルトオン)
指板	メイプル21F(17~21F スキャロップド/250R)
ブリッジ/テイルピース	ソリッドブラス
ハードウェア	ブラックニッケル
弦長	863.6mm
ウーファーピックアップ	ヤマハ設計 DiMarzio社製オリジナルピックアップ
ミドルピックアップ	DiMarzio Will Power Middle
スペシャルパーツ	HIP SHOT D-TUNER
コントロール	フロントピックアップ・ボリューム、フロントピックアップ・トーン(フロントピックアップハイカット・スイッチ)、リアピックアップ・ボリューム(ステレオ/モノ・スイッチ)
弦	D'Addario EXL170
色/仕上げ	SOB(ソニックブルー)、BL(ブラック)
付属品	ハードケース
価格(税込)	¥418,000

THE ORIGINAL DESKTOP AMP THR SERIES



THRは、ステージ以外の様々なシーンにおいて快適な演奏環境を実現する新コンセプトのギターアンプとして2011年に登場しました。ギタリストが、どのようなサウンド・機能を求めているのかを研究し、常に最新のニーズにアップデートされたTHRのラインアップを発表してきました。その結果、家での演奏スタイルを大きく変えたTHRはプロミュージシャンをはじめとした多くのギタリストに愛され、デスクトップアンプという新しいカテゴリーを築き上げました。その後新しく追加された「ワイヤレスモデル」は、自由で制約のない演奏空間を、さらに広げるサウンドアイテムとして、愉しく快適な演奏をもたらしてくれます。

THR-II SERIES

フルワイヤレスで広がる自由な演奏空間
THRのコンセプトが際立つ
ワイヤレスシリーズ*

*THR10IIを除く

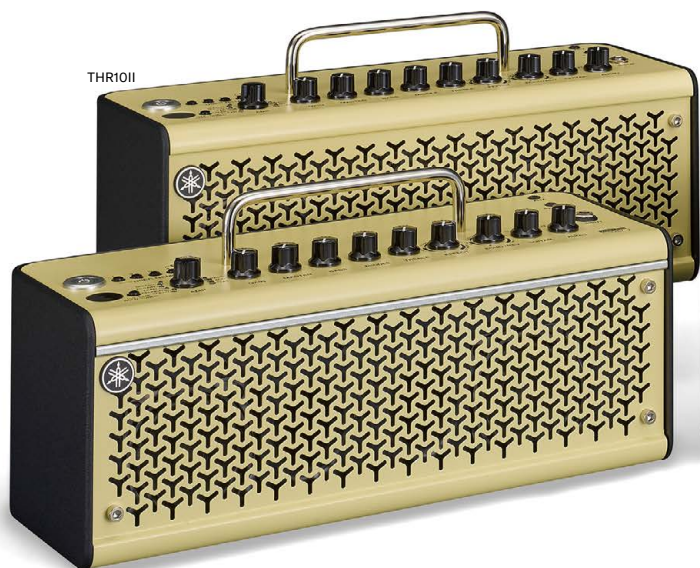

THR10II

THR10II Wireless



THR30II Wireless

THR10II WIRELESS ¥62,700(税込)

THR10II Wirelessはワイヤレスレシーバーを内蔵しており、Line 6のRelay G10TIIトランスミッターを使用することで、複雑なセッティングを必要とせずギターワイヤレス演奏が可能です。ワイヤレス機能により、THRを棚、テーブル、別の部屋など、お好みの場所に置くことで、シールドケーブルを使う必要がなく、アンプとの距離を気にせずにプレイすることが可能です。

THR10II ¥42,900(税込)

THR10IIにはワイヤレスレシーバーと充電式バッテリーは搭載されていませんが、同じハイクオリティのアンプサウンドと高品質なBluetooth*オーディオ再生機能で十分にギター演奏を楽しめます。従来モデルよりも更に多くのアンプモデリングや追加機能を搭載し、よりギタリストがずっとギターを弾いていたくなるようなアンプに仕上がっています。

THR30II WIRELESS ¥68,200(税込)

ワイヤレスレシーバー内蔵により、Line 6のRelay G10TIIトランスミッターを使用することで、複雑なセッティングを必要とせずギターワイヤレス演奏が可能です。お好みの場所に置いて、30Wの高出力でパワフルなサウンドを楽しめます。



場所を問わないフルワイヤレス

Line 6のRelay G10TIIトランスミッター(別売)を使えば、ギターワイヤレス演奏が可能。Bluetoothに対応し、スマートデバイスから高音質な音楽再生を行うことができる他、Bluetooth対応フットコントローラーとの連携も可能。さらに専用アプリ「THR Remote」を使えば、手元で簡単にアンプ本体の音色のエディットも可能です。充電式バッテリーを内蔵していますので、好きな場所でケーブルレスの快適なギター演奏が楽しめます。



場所を選ばず好きな場所で演奏

充電式バッテリーを内蔵し、電源を確保できない屋外などでも演奏可能。Bluetooth機能、ギターワイヤレス機能、専用アプリ「THR Remote」アプリを使えば、ケーブルの長さやアンプの置き場所などを気にせず快適に演奏を楽しめます。



演奏動画を簡単にSNSにアップロード

Rec'n'Shareアプリ(無料)とTHRをケーブル1本で繋ぐだけで、THRのハイクオリティなサウンドを用いて自分の演奏を録画/録音、編集、アップロードまで可能。気軽に、簡単に自分の演奏動画をSNSでシェアできます。THR30II A Wirelessと組み合わせれば、ギターとマイクを接続でき弾き語り動画を録ることが可能です。

*接続用ケーブルは別途ご用意ください。 ※THR-IIとご使用はiOS端末のみ



THR30IIA WIRELESS ¥71,500(税込)

歌うほどに 弾くほどに 魅かれていく、弾き語りのためのギターアンプ。様々なシーンで使える機能を搭載。

弾き語りに最適

マイクやキーボードなどを接続できるマイク/インスト端子を装備。ボーカルマイクを接続すれば、THR30IIA Wirelessだけで弾き語り用スモールPAシステムの完成です。マイク入力専用のゲイン、ボリューム、リバーブのコントロールも装備し、ギターとボーカルのサウンドバランスも調整できます。さらに、ギターの音像に広がりを持たせることで、ボーカルを際立たせる「ステレオイメージャー」機能も装備しています。

クリアでナチュラルなアコースティックサウンド

ヤマハ独自の「VCM Technology」を駆使したマイクモデリング機能を搭載。アコースティックギター用に最適に仕上げた3タイプのマイクモデリングに加え、ナイロン弦ギター用、ライン入力ソースにも適したフラットモードも装備しています。ギターのピックアップ信号とマイクモデリングとのブレンド具合を調整でき、繊細なサウンドコントロールが可能です。高品質かつ迫力のあるステレオサウンド(15W+15W)を実現しています。

"D-PRE" マイクプリアンプを搭載、独立したボリューム&リバーブを装備

ハイエンド機器に採用している高品位なマイクプリアンプを搭載し、ナチュラルな音声を再現。マイク入力は、ボリュームとリバーブを独立して調整でき、ギターとのバランスの調整も可能。

*D-PREはヤマハがハイエンドレコーディング機器のために開発したディスクリートClass-Aマイクプリアンプ。中低域のハリとツヤ、太くナチュラルな開放感と空気感を備えた高品位なサウンドが特徴。



THR-II製品情報



THR-II チュートリアルムービー& サウンドコレクション



THR30IIA Wireless ムービー

ギターワイヤレスレシーバー搭載

THR30II Wireless/THR30IIA Wireless と THR10II Wireless はワイヤレスレシーバーを内蔵しており、Line 6のRelay G10TIIトランスミッター*を使用することで、上質なギターワイヤレス機能を利用可能です。

(* Line 6 Relay G10TIIトランスミッターは別売りです。)



Bluetooth®搭載

お手持ちのスマートデバイス等から高音質な音楽再生をワイヤレスで行うことが出来ます。さらに互換性のあるBluetooth®対応のフットコントローラー(別売)を使用すればケーブルを繋かずとも音色の切り替えやエフェクトのON/OFFが可能となります。



充電式バッテリー搭載

ワイヤレスモデルはリチウムイオン電池を搭載しています。フル充電の状態では連続約5時間の使用が可能です。(ACアダプターも付属しています。)



ボーカルを際立たせる「ステレオイメージャー」機能搭載

ギターの音像を左右に広げ、中央にあるボーカルを際立たせる機能



STEREO IMAGER スイッチ

NORMAL: ギターの音像を中央に配置
WIDE: ギターの音像を左右に配置
WIDER: ギターの音像を最大限左右に配置

※イメージ

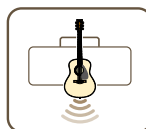

[NORMAL]

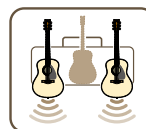

[WIDE]

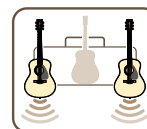

[WIDER]

THRサウンドを生み出す多彩な機能

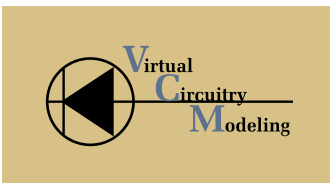

VCM テクノロジー

ヤマハが開発した最先端のモデリング技術「Virtual Circuitry Modeling (VCM)」は、往年のコンプレッサー、イコライザー、テーパーデッキ、フェーザーやディストーションのサウンドを再現する、音楽的なモデリング技術です。普通のデジタルシミュレーションではアプローチが不可能な巧妙なポイントまでも捉え、各回路からコンポーネントレベルまで正確にシミュレーションすることで、アナログアンプとほとんど区別がつかないサウンドでのパフォーマンスを可能にします。

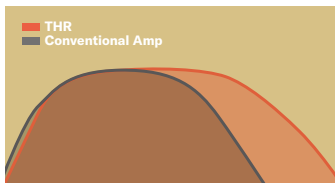

Hi-Fi オーディオテクノロジー

THRのスピーカーとエンクロージャーは、オーディオ分野において世界トップレベルであるAV開発技術の活用により生まれました。ギターアンプでありながら、オーディオ再生においても低音域から高音域まで音源の持つニュアンスを忠実に再生。ギターとオーディオを同時に高音質で、且つあたたかもオーディオソースにギターがミックスされているかのような一体感を実現しながら出力するという、既存の練習用アンプにはない新たな価値を提案します。



Cubase® AI / Cubasis® LE 付属

Steinberg社の音楽制作ソフトウェアCubase® AIとCubasis® LEのダウンロード版ライセンスが付属します。Cubase® AIは、本格的な録音と編集を提供するWin/Mac音楽制作アプリケーションです。Cubasis® LEはマルチタッチ対応のDAWアプリケーションで、iPad®での音楽制作を可能にします。

*Cubasis® LEのご利用にはApple iPad® Camera Connection Kit,または Lightning to USB Camera Adapterが必要です。



バーチャル・チューブ・イミテーション

アンプに内蔵されたライトは真空管が点灯しているかのような雰囲気を作り出します。本物志向のギタリストも納得のこだわりポイントです。



エクステンデッドステレオテクノロジー

ステレオ出力に圧倒的な広がり感を生み出す技術「エクステンデッドステレオ」を搭載。コンパクトなボディサイズからは想像できないワイドなステレオ感のあるサウンドを再生します。スタジオクオリティのリバーブなどを使用すると小さなアンプながらもより深みのあるサウンドを実現します。

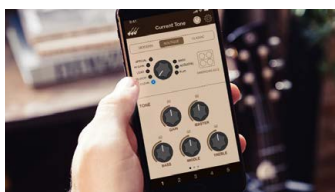

専用エディターアプリ「THR Remote」

THR RemoteはヤマハギターアンプTHR-IIシリーズの専用エディターアプリです。THR Remoteアプリを使用することで、手元のスマートデバイスでより詳細な音色のエディットや本体では操作できない追加パラメーターを簡単にエディットできます。



ひらめいたアイデアをすぐにレコーディング可能

USBクラスコンプライアント対応により、ドライバーをインストールする必要なくWin/Macやモバイルデバイスと簡単に接続できるため、THR-IIを録音用のオーディオインターフェイスとして簡単に使用できます。



LINE OUT出力

LINE OUT出力搭載により、クオリティの高いTHRギターサウンドをステージやレコーディングなど様々なユースケースで活用出来ます。

*THR30II Wireless/THR30IIA Wirelessのみ利用可能

THR SERIES



Authentic Tube Tone

THR5 V.2 ¥28,600(税込)

大型アンプのサウンドと優れた機能をコンパクトなボディに凝縮

ご自宅はもちろんステージ控室、旅行先等、どこにも手軽に持ち運べるコンパクトなサイズに、リアルなギターサウンド、優れたエフェクト、ハイファイなステレオサウンドを搭載したTHR5。



Natural Acoustic Tone

THR5A ¥28,600(税込)

エレクティックアコースティックギターの世界を広げるパートナー

THR5Aは、アコースティックギターサウンドに特化したアンプです。高品位なエフェクトを搭載しており、自宅では生音で弾いているギタリストも、エレクティックアコースティックギターならではの楽しみが広がります。



便利なTHR専用アプリ

THR Remote

iOS/Android対応のアプリ「THR Remote」を使用することで、手元のスマートデバイスでより詳細な音色のエディットや本体では操作できない追加パラメーターを簡単にコントロールできます。アンプ本体に直接手動で設定することなしに、簡単に手元でお好みのサウンドを創り上げることが可能です。

(Windows/macOS用エディターアプリもご利用いただけます。)

*THR-IIシリーズ専用アプリです。



THR Session

[THR Session]は、あなたのギター練習スタイルを大幅に変える、iPhone、iPadおよびiPod Touch用のiOSアプリケーションです。

● 主な機能

ギターキャンセル機能、音質を維持したままでのテンポ変更/ピッチ変更、ABリピート機能



THRシリーズ専用 キャリーバッグ THRBG1

希望小売価格 7,700円(税込)

全てのTHRシリーズが収納可能

*THR Head/Cabinetを除く
サイズ:W480mm x H185mm x D220mm
重さ:0.6kg



THR30IIA Wireless x ヤマハ「Rec'n'Share」

～弾いて歌ってみた! 動画のSNS投稿をサポート

ヤマハ「Rec'n'Share」は、SNSへの演奏動画投稿に必要な機能を集約した無料アプリです。THR30IIA Wirelessにギター、マイク、スマートデバイスを接続し、Rec'n'Shareを起動。好きな曲にあわせて自分の演奏をスマートデバイスのカメラで撮影し、アプリに録音、その後の簡単な編集・ミックス作業も可能。完成した演奏動画を、そのままRec'n'Share経由で各種SNSへ簡単・気軽にアップロード&シェア可能です。

THRのハイクオリティなサウンドをそのままに演奏動画を撮影することができます。

*THRと組み合わせたご利用はiOSデバイスでのみ対応となります。

*THRとの接続用ケーブルは別途ご用意ください。

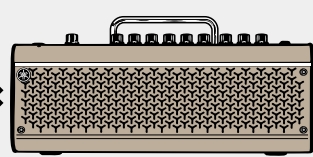

Rec'n'Share

iOSデバイス対応



Rec'n'Share
チュートリアルムービー



Rec'n'Share
ダウンロード

THR-II/THR仕様

モデル	THR30IIA Wireless	THR30II Wireless	THR10II Wireless	THR10II	THR5	THR5A
スピーカー	3.5"(9cm) Full Range x 2		3.1"(8cm) Full Range x 2			
定格出力	30W (15W + 15W) バッテリー駆動時: 15W (7.5W + 7.5W)		20W (10W + 10W) バッテリー駆動時: 15W (7.5W + 7.5W)	20W (10W + 10W)	10W (5W + 5W)	
アンプタイプ	3 mic models + NYLON/FLAT models	15 amp models + 9 BASS/ACO/FLAT models	15 amp models + 9 BASS/ACO/FLAT models *「THR Remote」アプリを使用することで全てのサウンドが使用可能。		5 amp models	2 amp models + 3 mic models
エフェクト	CHORUS, CHORUS/DELAY, DELAY, SHORT REVERB, LONG REVERB, STEREO IMAGER, MIC/INST REVERB, *DIGITAL DELAY, *COMPRESSOR *THR Remote上でのみ使用可	CHORUS, CHORUS/DELAY, DELAY, SHORT REVERB, LONG REVERB, STEREO IMAGER, MIC/INST REVERB, *DIGITAL DELAY, *COMPRESSOR, *NOISE GATE *THR Remote上でのみ使用可			CHORUS, FLANGER, PHASER, TREMOLO, DELAY, DELAY/REVERB, SPRING REVERB, HALL REVERB	COMPRESSOR, CHORUS, CHORUS/CHORUS, CHORUS, DELAY, DELAY/REVERB, HALL REVERB, SPRING REVERB
EQ	BASS, MIDDLE, TREBLE				TONE	
接続端子	INPUT(標準フォーンジャック), AUX(ステレオミニ), PHONES(ステレオミニ), LINE OUT(L/R 標準フォーンジャックx2), DC IN, USB *THR30II Wireless/ THR30IIA Wirelessでのみ利用可能		INPUT(標準フォーンジャック), AUX(ステレオミニ), PHONES(ステレオミニ), DC IN, USB		INPUT(標準フォーンジャック), AUX(ステレオミニ), PHONES(標準フォーンジャック ステレオ), DC IN, USB	
Bluetooth®	●		●		—	
ユーザーメモリー	●		●		—	
クロマチックチューナー	●		●		—	
電源	電源アダプター / 充電式バッテリー * 駆動時間: 約 5 時間			電源アダプター	電源アダプター / 電池(単三形アルカリ電池またはニッケル水素電池 x 8) * 電池寿命: 約 6 時間	
寸法 (W x H x D)	420 x 195 x 155 mm		368 x 183 x 140 mm		271 x 167 x 120 mm	
重量	4.4 kg	4.3 kg	3.2 kg	3.0 kg	2.0 kg	
ギターワイヤレス	● *Line 6 G10TIIトランスミッター(別売)が必要			—		—
フットスイッチ	サードパーティのBluetooth® フットスイッチに対応					
専用アプリ	THR Remote (iOS/Android/Windows/macOS)				THR Editor (Windows/macOS)	
付属品	電源アダプター、クイックガイド、Cubase® AI ダウンロードアクセスコード				電源アダプター、USBケーブル、ステレオミニケーブル、取扱説明書、Cubase® AI ダウンロードアクセスコード	
価格(税込)	¥71,500	¥68,200	¥62,700	¥42,900	¥28,600	



* [THR Session]は、アップル社のApp Storeから無料でダウンロードできます。* アップルおよびiPhone は、アメリカ合衆国およびその他の国々におけるApple Inc.の登録商標です。App StoreはApple Inc.のサービスマークです。

YH-WL500 ¥49,500(税込)

ヘッドホンのコードのわずらわしさから解放してくれる楽器用ステレオ・ワイヤレス・ヘッドホン。Bluetooth機能付きで楽曲とのセッションも可能。

- ・超低遅延で遅れを感じることなく演奏できます。
- ・楽器演奏の為の専用設計
- ・心地良い装着感のセミオープンバックデザイン
- ・Bluetooth®で音楽プレイヤーデバイスと接続可能
- ・9時間連続再生

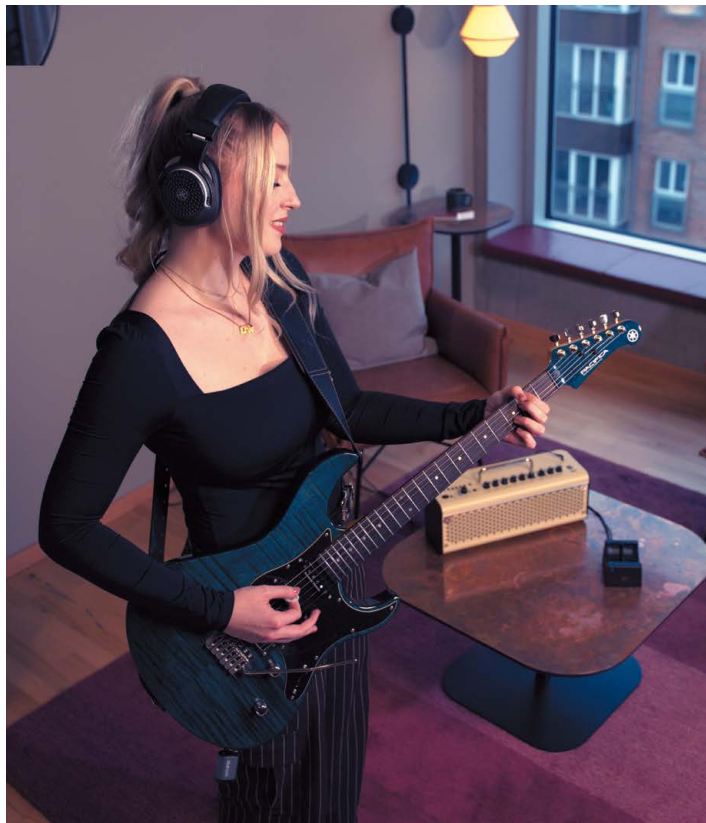

YH-WL500仕様

ヘッドホン

一般	型式	セミ・オープンバック型
	ドライバー	ダイナミック / 40.0 mm
	周波数特性	20 Hz - 20 kHz
	有線入力端子	3.5 mm ステレオミニジャック
無線通信	質量	315 g
	無線周波数帯	2.4 GHz
	システム遅延	4 msec 以下
Bluetooth®	Bluetoothバージョン	Bluetooth 4.2
	電池持続時間 (連続再生時間)	約 9 時間
充電	充電時間 (フル充電)	約 3 時間

トランスミッター

一般	インプット端子	3.5 mm ステレオミニジャック
	質量	400 g

アクセサリ

一般	オーディオケーブル	3.5 mm ステレオミニケーブル (2m) + 6.35 mm 変換プラグ
	USB ケーブル	Type A to C, USB1.1
	USB パワーアダプター	AC アタッチメントプラグ付き

SESSIONCAKE

手のひらサイズのつながるアンプ。

仲間とつながって気軽にセッションするもよし。
ホールのケーキを切り分けるように、メンバーそれぞれが自宅で楽しむもよし。
新しいコンセプトで生まれたヘッドホンアンプ、SessionCake登場。



SC-02

オープン価格
Stereo・Mic入力端子
(キーボード・電子ドラム・マイクに最適)

SESSIONCAKE仕様

	SC-02
接続端子	INPUT L/Mono, INPUT R(標準フォーン、Hi-Z 対応)、MIC INPUT (XLR)
	PHONES, CHAIN×2(ステレオミニ)、AUX (4極ミニ)
コントロール	電源スイッチ、MUTE DIRECTスイッチ、PHONES、INPUT、PAN、Me
	GAIN(MIC) (ダイナミックマイクのみ)
電源	単3電池×2(別売) 充電式ニッケル水素電池対応
電池寿命	約10時間(アルカリ電池使用時)
寸法	103(W)×103(D)×42(H)mm
質量	252g(電池含まず)
付属品	TRRSミニケーブル



セッションケーキ
「1人で練習」編



セッションケーキ
「アプリでエフェクト」編



セッションケーキ
「2人でセッション」編



セッションケーキ
「かんたん録音」編

COMPACT AMP FOR ELECTRIC GUITAR

GA15II [15Wモデル] ¥9,900(税込)

ドライブ&クリーンの2チャンネル仕様の本格派15Wエレキギター用アンプ。3バンドイコライザーでサウンドメイクも思い通り。オーディオプレーヤーやCDプレーヤーを接続しての練習ができるAUX IN端子を装備。練習に便利なヘッドフォン端子も装備。

- 出力:15 W ● スピーカー:16 cm x1 ● 入力端子:INPUT、AUX IN ● 出力端子:PHONES
- コントロール:DRIVE-GAIN、DRIVE-VOLUME、DRIVE/CLEAN、CLEAN-VOLUME、EQUALIZATION (TREBLE、MIDDLE、BASS)、POWER
- 寸法:291W×300H×189D(mm) ● 電源:AC 100V、50/60Hz ● 重量:5kg



GUITAR ACCESSORIES

PICKUP

GMF コンタクト・ピックアップ

AT-1 ¥6,600 (税込)

ウクレレやアコースティックギターなど振動する楽器全てに対応するコンタクト・ピックアップ。
付属のバテを用いることで楽器の加工なしで取り付けが可能。



GMF サウンドホール・ピックアップ

SH-1 ¥9,350 (税込)

フォークギター用マグネット型サウンドホールピックアップ(シングルコイル)。



TUNER

YTC5 ¥1,650 (税込)

小型で使いやすいクリップオンタイプのLED式オートチューナーです。ギター、ベース、ウクレレに加えクロマチックモードでも使用可能。暗いステージでも合わせやすいニードルタイプの液晶表示です。

●寸法: 56W×32H×31D(mm)



REGULAR PICK

● マテリアルコレクション・ピック

指からずれにくいグリップデザインを採用。ナイロンと高硬度カーボン&ナイロンの2タイプ。



GP101 (Black)
カーボン&ナイロン製レインドロップ
(グリップデザイン)ミディアムorハード
各1枚 ¥110 (税込)



GP102 (White)
ナイロン製レインドロップ
(グリップデザイン)ミディアムorハード
各1枚 ¥110 (税込)

● ニューデザイン・セルピック

スタンダードとレインドロップの2デザイン、厚さはミディアムとハードの2タイプ。



GP106 (White)
セル製スタンダード
ミディアムorハード
各1枚 ¥110 (税込)



GP107 (White)
セル製レインドロップ
ミディアムorハード
各1枚 ¥110 (税込)

● フォークギターピック

スタンダードとレインドロップの2デザインを採用したGP501、GP502。フィット感、耐久性に優れたサムピック、フィンガーピックをラインアップ。

GP501	セル製 ミディアム or ハード	¥110 (税込)
GP502	セル製 ミディアム or ハード	¥110 (税込)
GP601	セル製 ミディアム or ハード	¥110 (税込)
GP602	セル製 ミディアム or ハード	¥110 (税込)
Thumb Pick		¥165 (税込)
Finger Pick		¥165 (税込)



STRAP

● コンテンポラリー・シリーズ

素材の違い、他、ピックポケット&レンチポケット付きモデルなど、3タイプをラインアップ。

SP131 [生産完了]	ポリプロピレン BLACK/BLUE	¥1,650 (税込)
SP141	ピックポケット&レンチポケット	¥4,950 (税込)
SP275	本革 BROWN, BLACK	¥8,800 (税込)



※全機種に、ストラップをヘッドに固定させるヒモが付属しています。



D&Aギター・ギア

米国ロサンゼルスを拠点とする機能性とデザイン性に優れたギタリスト向けアクセサリーのブランドです。
高品質、信頼性、美しい商品リーズナブルな価格で提供し、ミュージシャンをサポートします。

ギタースタンド

D&Aのギタースタンドは“大切な楽器を守る”というベーシックながら無視できない大切なコンセプトに基づいて開発されました。スターフィッシュ、ハイドラには5本脚を採用しどの角度からの負荷でも耐えうる構造になっています。D&Aのスタンド全てにTPEポリマーを採用。この素材は楽器の仕上げをすり減らしたり傷つけたりしないとしており美術品が守られるように楽器を大切に守ります。



スタンド	組立時	折りたたみ時	価格(税込)
ハイドラ HO600	高さ:86-135cm, 脚幅:66cm (直径)	高さ:86cm, 幅:12cm	¥35,200
スターフィッシュ SS0100	高さ:78-112cm, 脚幅:57.5cm	高さ:76cm, 幅:12cm	¥12,100
スターフィッシュ+ SS0102	高さ:79-115cm, 脚幅:57.5cm	高さ:76cm, 幅:12cm	¥17,600

ギタースタンド	折りたたみサイズ	価格(税込)
エレキ用 ブラック GS0100	長さ:34cm, 幅:15.5cm, 厚:3cm	¥6,050
エレキ用 クリア GS0103	長さ:34cm, 幅:15.5cm, 厚:3cm	¥6,050
アコギ用 ブラック GS0200	長さ:36cm, 幅:16.5cm, 厚:4cm	¥6,600
アコギ用 クリア GS0203	長さ:36cm, 幅:16.5cm, 厚:4cm	¥6,600

ギターハンガー	サイズ	価格(税込)
ヘッドロック ブラック WH0200	長さ:17.3cm, 幅:10.6cm, 奥行:14cm	¥6,050
ヘッドロック ホワイト WH0201	長さ:17.3cm, 幅:10.6cm, 奥行:14cm	¥6,050
グリップ ブラック WH0100	長さ:15.8cm, 幅:10.5cm, 奥行:13.5cm	¥3,850
グリップ ホワイト WH0101	長さ:15.8cm, 幅:10.5cm, 奥行:13.5cm	¥3,850

※D&Aギタースタンドは全品番にギターにやさしい新素材TPEポリマーを採用し、スタンドとギターの接点を保護します。

Valencia(ヴァレンシア)ストラップ [生産完了]



スペック	Valencia ストラップ
幅	7cm
長さ調整幅	104.5~159cm
素材	牛革
生産国	スペイン



D&A製品情報

商品SC	カラー	価格
VEB0100	ブラック	オープン
VGW0100	ホワイト	オープン
VKC0100	クリーム	オープン
VCC0100	キャラメル	オープン
VBB0100	ブラウン	オープン

CABLE

QUIKLOK フラットパッチケーブル



LQKFPC10	QUIKLOK フラットパッチケーブルクイックボード 0.10m	¥1,430 (税込)
LQKFPC15	QUIKLOK フラットパッチケーブルクイックボード 0.15m	¥1,430 (税込)
LQKFPC20	QUIKLOK フラットパッチケーブルクイックボード 0.20m	¥1,430 (税込)
LQKFPC30	QUIKLOK フラットパッチケーブルクイックボード 0.30m	¥1,430 (税込)
LQKFPC50	QUIKLOK フラットパッチケーブルクイックボード 0.50m	¥1,650 (税込)
LQKFPC60	QUIKLOK フラットパッチケーブルクイックボード 0.60m	¥1,650 (税込)



QUIKLOKパッチケーブル製品情報

BOTTLE NECK BAR

適度な重量感とタッチ感を備えたステンレス製ボトルネックバー。

BT90 ¥1,320 (税込)



STRINGS FOR ACOUSTIC GUITARS

Folk Guitar Strings (Made in Japan)

	GAUGE	E-1st	B-2nd	G-3rd	D-4th	A-5th	E-6th	SET
FS510	コンバウンド	.011 ¥121	.014 ¥121	.020 ¥176	.027 ¥242	.036 ¥286	.047 ¥352	¥1,210
FS520	ライト	.012 ¥121	.016 ¥121	.025 ¥187	.033 ¥220	.043 ¥231	.053 ¥253	¥1,100
FS530	ミディアム	.013 ¥121	.017 ¥121	.026 ¥187	.035 ¥220	.044 ¥231	.056 ¥253	¥1,100
FS550	スーパーライト	.010 ¥121	.014 ¥121	.023 ¥187	.030 ¥220	.040 ¥231	.046 ¥253	¥1,100

※弦のゲージ寸法の単位はインチです。※価格はすべて税込です。



FS550

Yamaha Acoustic Guitar Strings

フォークギター用防錆弦 (FS51/52を除く)

FS50BT	SET	¥2,090
FS51*	E-1st	.012 ¥176
FS52*	B-2nd	.016 ¥176
FS53BT	G-3rd	.025 ¥374
FS54BT	D-4th	.032 ¥418
FS55BT	A-5th	.042 ¥462
FS56BT	E-6th	.052 ¥484

※弦のゲージ寸法の単位はインチです。※価格はすべて税込です。



FS50BT



FS53BT

Classic Guitar Strings

クラシック弦 (Made in Japan)

NS110	SET	¥990
NS111	E-1st	0.72 ¥110
NS112	B-2nd	0.83 ¥121
NS113	G-3rd	1.03 ¥154
NS114	D-4th	0.78 ¥187
NS115	A-5th	0.92 ¥198
NS116	E-6th	1.13 ¥220

※弦のゲージ寸法の単位はmmです。※価格はすべて税込です。

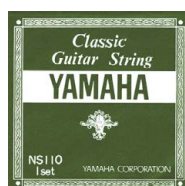

クラシック弦

Classic Guitar Strings

高級クラシック弦・グランドコンサート

S10	SET	¥1,870
S11	E-1st	0.72 ¥176
S12	B-2nd	0.83 ¥209
S13	G-3rd	1.03 ¥242
S14	D-4th	0.742 ¥385
S15	A-5th	0.912 ¥407
S16	E-6th	1.125 ¥451

※弦のゲージ寸法の単位はmmです。※価格はすべて税込です。



高級クラシック弦・グランドコンサート

YAMAHA GUITAR STRINGS

REGULAR SERIES GUITAR STRINGS

	GAUGE	SET
GSA11C	Compound Light (011-047) Silk & Steel	¥3,850
GSA10	Extra Light (010-047) 80/20 Bronze	¥1,540
GSA11	Custom Light (011-052) 80/20 Bronze	¥1,540
GSA12	Light (012-053) 80/20 Bronze	¥1,540
GSA10-12	12-String Light (010-047) 80/20 Bronze	¥2,750
GSA10P	Extra Light (010-047) Phosphor Bronze	¥1,760
GSA11P	Custom Light (011-052) Phosphor Bronze	¥1,760
GSA12P	Light (012-053) Phosphor Bronze	¥1,760
GSA10P-12	12-String Light (010-047) Phosphor Bronze	¥2,970
GSC28	Normal Tension (028-043) Nylon	¥1,760
GSE08	Extra Light (008-038) Nickel	¥1,540
GSE09	Super Light (009-042) Nickel	¥1,540
GSE10	Light (010-046) Nickel	¥1,540
GSB45	Long (045-100) Nickel	¥4,290
GSB45-5	5-String Long (045-130) Nickel	¥5,280

※弦のゲージ寸法の単位はインチです。※価格はすべて税込です。



GSA11C



GSA10



GSA11



GSA12



GSA10-12



GSA10P



GSA11P



GSA12P



GSA10P-12

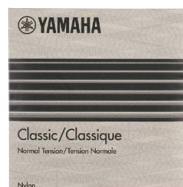

GSC28



GSE08



GSE09



GSE10



GSB45



GSB45-5



METRONOME

シンプルで使いやすいメトロノームアプリです。タップテンポによるテンポ設定や、音符ごとの音量調節・音色変更、マイリストへの設定保存などができる便利な機能を搭載し、日々の音楽活動をサポートします。

※無料のアプリケーションです。

▼詳細はこちら



GUITAR ACCESSORIES

ACCESS

Bags and Cases carry on

大切な楽器の保護を最優先に、ケースづくりのプロによってデザインされた、アメリカの楽器用ケース専門ブランドです。



ACCESS アーティスト
コメントページ

Stage Three Bags™

(ハイエンドライン)

2種類の異なる素材を組み合わせた高密度フォームに加え、堅牢なポリマーパネルが組み込まれた構造で外部からの衝撃吸収、断熱性に優れ、高い耐久性を備えたハイパフォーマンスケース。用途に合わせた豊富なサイズを用意。



スモールサイズ・アコースティックギター用

Stage One Bags™

(スタンダードライン)

非常に軽量でありながら厚みの異なる2種類の素材を組み合わせた高密度フォームで外部からの衝撃吸収、断熱性に優れ、湿気などから大切な楽器を守る。用途に合わせた豊富なサイズを用意。



スモールサイズ・アコースティックギター用



ACCESS
Stage One Construction



- 20mmと5mmの2種類の異なる素材を組み合わせた高密度フォームに加え、1.5mmのポリマーパネルが組み込まれており、大切な楽器を外部からの衝撃から保護します。
- 高度な耐久性を持つ1200デニールの生地の外装は、シリーズトップレベルの圧倒的な堅牢性を備えています。
- ケースの内側は楽器のパーツが触れる部分に補強を施し磨耗を防ぎます。
- 持ち運び用のハンドルと、調節可能で必要無い場合は背面に収納できるクッション入りのショルダーストラップ。
- バッグを立てたままでも移動がしやすいハンドルを前面と背面に2箇所装備。
- 移動可能なネックレストは、楽器を安定させて収納することができます。
- アクセサリーの収納に便利な大型ポケットと、チューナーなどの小物収納用ポケット付き。

- 20mmと5mmの2種類の異なる素材を組み合わせた高密度フォームは、外部からの衝撃吸収、断熱性に優れ、湿気からも楽器を守ります。
- 600デニールの生地を採用した外装は、堅牢で耐久性に優れています。
- ケースの内側は楽器のパーツが触れる部分に補強を施し磨耗を防ぎます。
- 持ち運び用のハンドルと、調節可能なクッション入りのショルダーストラップを装備。
- バッグを立てたままでも移動がしやすいハンドルを背面に装備。
- アクセサリーの収納に便利なポケット付き。

Stage Three Bags™	品番	希望小売価格 (税込)	全長 (mm)	ボディ上部	ボディ下部	深さ	重量 (kg)	ヤマハギター対応表
エレキギター用バッグ	AB3EG1	¥35,200	1,003	286	368	64	2.6	Pacifica, Revstar
セミホロウボディギター用バッグ	AB3ES1	¥35,200	1,118	311	406	89	3.1	SA2200
エレキベース用バッグ	AB3EB1	¥35,200	1,175	330	406	64	2.95	BB, TRBX
ドレッドノート・タイプ・アコースティックギター用バッグ	AB3DA1	¥35,200	1,054	324	406	146	3.2	LL, LJ, FG, CPX
スモールサイズ・アコースティックギター用バッグ (オーデトリウム)	AB3SA1	¥35,200	1,041	292	381	114	3.0	LS, FS, APX, NCX, NTX, CG

Stage Two Bags™	品番	希望小売価格 (税込)	全長 (mm)	ボディ上部	ボディ下部	深さ	重量 (kg)	ヤマハギター対応表
2本収納用・エレキギター用バッグ	AB2BEG1	¥41,800	1,020	290	380	64	2.8	Pacifica, Revstar
2本収納用・エレキベース用バッグ	AB2BEB1	¥41,800	1,190	311	406	64	2.9	BB, TRBX

Stage One Bags™	品番	希望小売価格 (税込)	全長 (mm)	ボディ上部	ボディ下部	深さ	重量 (kg)	ヤマハギター対応表
エレキギター用バッグ	AB1EG1	¥15,400	1,010	330	381	73	1.4	Pacifica, Revstar
セミホロウボディギター用バッグ	AB1ES1	¥15,400	1,086	305	413	89	1.5	SA2200
ショートスケール・エレキギター用バッグ	AB1EG1S	¥15,400	990	279	343	70	1.3	ショートスケールのエレキギター全般
エレキベース用バッグ	AB1EB1	¥15,400	1,168	324	394	64	1.5	BB, TRBX
ドレッドノート・タイプ・アコースティックギター用バッグ	AB1DA1	¥15,400	1,060	318	419	127	1.6	LL, LJ, FG, CPX
スモールサイズ・アコースティックギター用バッグ	AB1SA1	¥15,400	1,016	305	400	127	1.5	LS, FS, APX, NCX, NTX, CG
3/4サイズ アコースティックギター用バッグ	AB1341	¥15,400	965	241	340	105	1.4	CSF, CS40J
1/2サイズ アコースティックギター用バッグ	AB1121	¥15,400	870	260	324	114	1.2	JR2
コンサートウクレレ用バッグ	AB1CU1	¥15,400	620	160	210	73	0.8	コンサート・ソプラノサイズのウクレレ全般

Stage Three Hard Cases



AC3SA11



AC3EG11



AC3EB11

Stage Three Hard Cases 楽器用ケース制作で培ったACCESS社のノウハウを余すところなく盛り込んだ堅牢かつ重量バランスに優れたハードケース。

Stage Three Hard Cases	品番	希望小売価格 (税込)	全長 (mm)	内寸 (mm)			重量 (kg)	形状	ヤマハギター対応表
				ボディ上部	ボディ下部	深さ			
ドレッドノート・タイプ・アコースティックギター用ケース	AC3DA11	¥33,000	1,080	311	406	140	4.9	シェイブド	LJ, CPX
スモールサイズ・アコースティックギター、クラシックギター用ケース	AC3SA11	¥33,000	1,030	298	394	130	4.7	シェイブド	LS, FS, STORIA, CG, APX, NTX, NCX
ジャンボサイズ・アコースティックギター用ケース	AC3JA11	¥33,000	1,099	318	445	130	5.2	シェイブド	LL, FG, A, 12 弦アコースティックギター
パーラーサイズ・アコースティックギター用ケース	AC3PA11	¥33,000	1,016	279	343	114	4.4	シェイブド	-
エレキギター用ケース	AC3EG11	¥33,000	997	337	318	70	5.9	角型	Pacifica, Revstar
LP サイズ・エレキギター用ケース	AC3LP11	¥33,000	1,016	223	317	89	3.5	シェイブド	SG
セミホロボディ・エレキギター用ケース	AC3ES11	¥33,000	1,105	292	406	102	4.5	シェイブド	SA
エレキベース用ケース	AC3EB11	¥33,000	1,181	349	330	60	6.4	角型	BB, TRB#1000

Accessories ギター・ベース等のハードケースに使用可能な追加クッション。
お使いのハードケースの隙間を埋め、保護機能を追加することで、より安全な楽器運搬が可能になります。

Accessories	品番	希望小売価格 (税込)	外寸 (mm)			重量 (kg)
			縦	横	高さ	
アコースティックギター用ネックヨーク (DA/SA)	AADASAY	¥3,300	178	152	89	0.1
エレキギター・ベース用ネックヨーク (EG/EB)	AAEGEBY	¥3,300	178	152	38	0.1
マンドリン用ネックヨーク	AAMNY	¥3,300	127	127	70	0.1
ボディサイド用パッドセット (Upper Bout)	AAUBPS	¥3,300	203	83	44	0.1
ボディサイド用パッド (Lower Bout)	AALBP	¥3,300	711	70	13	0.1
ボディ背面用フラットパッド (Small)	AASFPP	¥3,300	267	260	19	0.1
ボディ背面用フラットパッド (Large)	AALFP	¥3,300	343	292	19	0.1
ギターボディ用ウェッジ (ES)	AAESBW	¥3,300	235	200	60	0.1
ギターヘッド用ウェッジ	AAGTHW	¥3,300	165	130	85	0.1
ギターボディ用ウェッジ (LP)	AALPBW	¥3,300	185	160	55	0.1

※ケース内部への取り付け、取り外しは付属の面ファスナーを使用。不要な時は取り外しが可能です。



AAUBPS



AAFSP



AALBP



AAESBW



プロテクションラケットギターケース

過酷な自然環境の下で
使用されるサーフボード
ケースの製造ノウハウを
活かした頑丈×軽量の
ギターケースです。

プロテクションラケット
製品情報

楽器の保護を主目的としたシンプルなデザインで、各部にプロテクションラケットお馴染みの仕様(防水素材・頑丈な縫製とジッパー・長時間の運搬でも疲れにくいリュック等)を駆使した耐久性に優れた製品です。小物アクセサリー用のアウターポケット、内部には移動可能なネック用クッションを備え、長時間楽器を持ち歩くことが多いユーザーにお薦めです。

モデル	外側寸法	内側寸法	ヘッド部幅	希望小売価格 (税込)
エレキギター用 LPTREG	縦115cm 横46cm 厚み7cm	縦104cm 横41cm 厚み 4~5cm	15cm	¥14,300
エレキベース用 LPTREB	縦130cm 横42cm 厚み9cm	縦118cm 横38cm 厚み 5~6cm	15cm	¥14,850
アコースティックギター用 LPTRAG	縦116cm 横49cm 厚み17cm	縦104cm 横45cm 厚み13~14cm	17cm	¥15,400

※エレキギター用、エレキベース用にはヘッド角度無しタイプの収納を推奨します。



エレキギター用



エレキベース用



アコースティックギター

SPECIFICATIONS

FOR ACOUSTIC GUITARS & CLASSICAL GUITARS

モデル名	価格 (税込)	胴型	弦長 (mm)	表板	裏板	側板	棹	指板/下駒
LL86 CUSTOM ARE *	¥2,090,000	ジャンボタイプ	650	イングルマンスプルース単板(A.R.E.)	ハカランダ 2ピース単板	ハカランダ単板	マホガニー&バドック5ピース	エボニー
LL56 CUSTOM ARE *	¥616,000	ジャンボタイプ	650	イングルマンスプルース単板(A.R.E.)	インドローズ単板	インドローズ単板	マホガニー&ローズウッド5ピース	エボニー
LL36 ARE	¥462,000	ジャンボタイプ	650	イングルマンスプルース単板(A.R.E.)	インドローズ単板	インドローズ単板	マホガニー&ローズウッド5ピース	エボニー
LL26 ARE	¥385,000	ジャンボタイプ	650	イングルマンスプルース単板(A.R.E.)	ローズウッド単板	ローズウッド単板	マホガニー&ローズウッド5ピース	エボニー
LL16D ARE	¥143,000	ジャンボタイプ	650	イングルマンスプルース単板(A.R.E.)	ローズウッド単板	ローズウッド単板	マホガニー&ローズウッド5ピース	エボニー
LL16 ARE	¥121,000	ジャンボタイプ	650	イングルマンスプルース単板(A.R.E.)	ローズウッド単板	ローズウッド単板	マホガニー&ローズウッド5ピース	エボニー
LL16L ARE	¥143,000	ジャンボタイプ	650	イングルマンスプルース単板(A.R.E.)	ローズウッド単板	ローズウッド単板	マホガニー&ローズウッド5ピース	エボニー
LL16-12 ARE	¥154,000	ジャンボタイプ	634	イングルマンスプルース単板(A.R.E.)	ローズウッド単板	ローズウッド単板	マホガニー&ローズウッド5ピース	エボニー
LL6 ARE	¥69,300	ジャンボタイプ	650	イングルマンスプルース単板(A.R.E.)	ローズウッド	ローズウッド	マホガニー&ローズウッド5ピース	ローズウッド
LS56 CUSTOM ARE *	¥616,000	フォークタイプ	650	イングルマンスプルース単板(A.R.E.)	インドローズ単板	インドローズ単板	マホガニー&ローズウッド5ピース	エボニー
LS36 ARE	¥462,000	フォークタイプ	650	イングルマンスプルース単板(A.R.E.)	インドローズ単板	インドローズ単板	マホガニー&ローズウッド5ピース	エボニー
LS26 ARE	¥385,000	フォークタイプ	650	イングルマンスプルース単板(A.R.E.)	ローズウッド単板	ローズウッド単板	マホガニー&ローズウッド5ピース	エボニー
LS16 ARE	¥121,000	フォークタイプ	650	イングルマンスプルース単板(A.R.E.)	ローズウッド単板	ローズウッド単板	マホガニー&ローズウッド5ピース	エボニー
LS6 ARE	¥69,300	フォークタイプ	650	イングルマンスプルース単板(A.R.E.)	ローズウッド	ローズウッド	マホガニー&ローズウッド5ピース	ローズウッド
LJ56 CUSTOM ARE *	¥616,000	ミディアムジャンボタイプ	650	イングルマンスプルース単板(A.R.E.)	インドローズ単板	インドローズ単板	マホガニー&ローズウッド5ピース	エボニー
LJ36 ARE	¥462,000	ミディアムジャンボタイプ	650	イングルマンスプルース単板(A.R.E.)	インドローズ単板	インドローズ単板	マホガニー&ローズウッド5ピース	エボニー
LJ26 ARE	¥385,000	ミディアムジャンボタイプ	650	イングルマンスプルース単板(A.R.E.)	ローズウッド単板	ローズウッド単板	マホガニー&ローズウッド5ピース	エボニー
LJ16 ARE	¥121,000	ミディアムジャンボタイプ	650	イングルマンスプルース単板(A.R.E.)	ローズウッド単板	ローズウッド単板	マホガニー&ローズウッド5ピース	エボニー
LJ6 ARE	¥69,300	ミディアムジャンボタイプ	650	イングルマンスプルース単板(A.R.E.)	ローズウッド	ローズウッド	マホガニー&ローズウッド5ピース	ローズウッド
FG9 R	¥550,000	FG ドレッドノートスタイル	650	アディロンダックスプルース単板	インディアンローズウッド単板	インディアンローズウッド単板	マホガニー 1ピース	エボニー
FG9 M	¥528,000	FG ドレッドノートスタイル	650	アディロンダックスプルース単板	アフリカンマホガニー単板	アフリカンマホガニー単板	マホガニー 1ピース	エボニー
FS9 R	¥550,000	FS コンサートスタイル	634	アディロンダックスプルース単板	インディアンローズウッド単板	インディアンローズウッド単板	マホガニー	エボニー
FS9 M	¥528,000	FS コンサートスタイル	634	アディロンダックスプルース単板	アフリカンマホガニー単板	アフリカンマホガニー単板	マホガニー	エボニー
FG6G	¥209,000	トラッドウエスタンタイプ	634	シトカスプルース単板(A.R.E.)	マホガニー単板	マホガニー単板	マホガニー	エボニー
FG3	¥99,000	トラッドウエスタンタイプ	634	シトカスプルース単板(A.R.E.)	マホガニー単板	マホガニー単板	マホガニー	エボニー
FS6G	¥209,000	フォークタイプ	634	シトカスプルース単板(A.R.E.)	マホガニー単板	マホガニー単板	マホガニー	エボニー
FS3	¥99,000	フォークタイプ	634	シトカスプルース単板(A.R.E.)	マホガニー単板	マホガニー単板	マホガニー	エボニー
FG850	¥49,500	トラッドウエスタンタイプ	650	マホガニー単板	マホガニー	マホガニー	ナトー	ローズウッド
FG840	¥49,500	トラッドウエスタンタイプ	650	スプルース単板	フレイムメイプル	フレイムメイプル	ナトー	ローズウッド
FG830	¥40,700	トラッドウエスタンタイプ	650	スプルース単板	ローズウッド	ローズウッド	ナトー	ローズウッド
FG820	¥36,300	トラッドウエスタンタイプ	650	スプルース単板	マホガニー	マホガニー	ナトー	ウォルナット
FG820L	¥40,700	トラッドウエスタンタイプ	650	スプルース単板	マホガニー	マホガニー	ナトー	ウォルナット
FG820-12	¥40,700	トラッドウエスタンタイプ	634	スプルース単板	マホガニー	マホガニー	ナトー	ウォルナット
FG800	¥33,000	トラッドウエスタンタイプ	650	スプルース単板	ナトーまたはオクメ	ナトーまたはオクメ	ナトー	ウォルナット
FS850	¥49,500	フォークタイプ	634	マホガニー単板	マホガニー	マホガニー	ナトー	ローズウッド
FS830	¥40,700	フォークタイプ	634	スプルース単板	ローズウッド	ローズウッド	ナトー	ローズウッド
FS820	¥36,300	フォークタイプ	634	スプルース単板	マホガニー	マホガニー	ナトー	ウォルナット
FS800	¥33,000	フォークタイプ	634	スプルース単板	ナトーまたはオクメ	ナトーまたはオクメ	ナトー	ウォルナット
FX370C	¥33,000	トラッドウエスタン/コックウェタイプ	634	スプルース	ナトー / アガチス	ナトー / アガチス	トーンウッド	ローズウッド
STORIA I	¥55,000	フォークタイプ	634	スプルース単板	マホガニー	マホガニー	ナトー	ウォルナット
STORIA II	¥55,000	フォークタイプ	634	マホガニー単板	マホガニー	マホガニー	ナトー	ウォルナット
STORIA III	¥55,000	フォークタイプ	634	マホガニー単板	マホガニー	マホガニー	ナトー	ウォルナット
CSF3M	¥74,800	CSF タイプ	600	スプルース単板	マホガニー単板	マホガニー単板	ナトー	ローズウッド
CSF1M	¥60,500	CSF タイプ	600	スプルース単板	マホガニー	マホガニー	ナトー	ローズウッド
JR2S	¥24,200	小型ギタータイプ	540	スプルース単板	マホガニーフィニッシュUTF貼付	マホガニーフィニッシュUTF貼付	ナトーほか	ローズウッド
JR2	¥19,800	小型ギタータイプ	540	スプルース	マホガニーフィニッシュUTF貼付	マホガニーフィニッシュUTF貼付	ナトーほか	ローズウッド
GC82S *	¥1,298,000	クラシックタイプ	650	ドイツ松単板	マダガスカルローズ単板	マダガスカルローズ単板	セドロ	エボニー / マダガスカルローズ
GC82C *	¥1,298,000	クラシックタイプ	650	米杉単板	マダガスカルローズ単板	マダガスカルローズ単板	セドロ	エボニー / マダガスカルローズ
GC70 *	¥1,848,000	クラシックタイプ	650	ドイツ松単板	ハカランダ単板	ハカランダ単板	ホンジュラス・マホガニー	エボニー / ハカランダ
GC70C *	¥1,848,000	クラシックタイプ	650	米杉単板	ハカランダ単板	ハカランダ単板	ホンジュラス・マホガニー	エボニー / ハカランダ
GC71 *	¥1,848,000	クラシックタイプ	650	ドイツ松単板	ハカランダ単板	ハカランダ単板	ホンジュラス・マホガニー	エボニー / ハカランダ
GC42S	¥435,600	クラシックタイプ	650	スプルース単板	マダガスカル・ローズ単板	マダガスカル・ローズ単板	マホガニー	エボニー / マダガスカルローズ
GC42C	¥435,600	クラシックタイプ	650	米杉単板	マダガスカル・ローズ単板	マダガスカル・ローズ単板	マホガニー	エボニー / マダガスカルローズ
GC32S	¥193,600	クラシックタイプ	650	スプルース単板	ローズウッド単板	ローズウッド単板	マホガニー	エボニー / インドローズ
GC32C	¥193,600	クラシックタイプ	650	米杉単板	ローズウッド単板	ローズウッド単板	マホガニー	エボニー / インドローズ
GC22S	¥96,800	クラシックタイプ	650	スプルース単板	ローズウッド単板	ローズウッド単板	マホガニー	エボニー / ローズウッド
GC22C	¥96,800	クラシックタイプ	650	米杉単板	ローズウッド単板	ローズウッド単板	マホガニー	エボニー / ローズウッド
GC12S	¥82,500	クラシックタイプ	650	スプルース単板	マホガニー単板	マホガニー単板	マホガニー	エボニー / ローズウッド
GC12C	¥82,500	クラシックタイプ	650	米杉単板	マホガニー単板	マホガニー単板	マホガニー	エボニー / ローズウッド
CG192S	¥62,700	クラシックタイプ	650	スプルース単板	ローズウッド	ローズウッド	マホガニー	エボニー / ローズウッド
CG192C	¥62,700	クラシックタイプ	650	米杉単板	ローズウッド	ローズウッド	マホガニー	エボニー / ローズウッド
CG182S	¥48,400	クラシックタイプ	650	スプルース単板	ローズウッド	ローズウッド	ナトー	エボニー / ローズウッド
CG182C	¥48,400	クラシックタイプ	650	米杉単板	ローズウッド	ローズウッド	ナトー	エボニー / ローズウッド
CG162S	¥38,500	クラシックタイプ	650	スプルース単板	オバンコール	オバンコール	ナトー	ローズウッド
CG162C	¥38,500	クラシックタイプ	650	米杉単板	オバンコール	オバンコール	ナトー	ローズウッド
CG142S	¥34,100	クラシックタイプ	650	スプルース単板	ナトー	ナトー	ナトー	ローズウッド
CG142C	¥34,100	クラシックタイプ	650	米杉単板	ナトー	ナトー	ナトー	ローズウッド
CG122MS	¥28,600	クラシックタイプ	650	スプルース単板	ナトー	ナトー	ナトー	ローズウッド
CG122MC	¥28,600	クラシックタイプ	650	米杉単板	ナトー	ナトー	ナトー	ローズウッド
CG102	¥25,300	クラシックタイプ	650	スプルース	ナトー	ナトー	ナトーほか	ローズウッド
CG182SF	¥48,400	クラシックタイプ	650	スプルース単板	シープス	シープス	ナトー	ローズウッド
FC50 *	¥968,000	クラシックタイプ	650	えぞ松単板	スペインシープス単板	スペインシープス単板	ホンジュラス・マホガニー	エボニー / ハカランダ
CGS102A	¥14,300	小型クラシックタイプ	535	スプルース	メランティほか	メランティほか	ナトーほか	ローズウッド
CS40J	¥16,500	小型クラシックタイプ	580	スプルース	メランティほか	メランティほか	ナトーほか	ローズウッド
GL1	¥13,200	オリジナルギタレタイプ	433	スプルース	メランティほか	メランティほか	ナトーほか	ローズウッド

*受注生産品

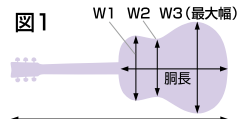

Table with 10 columns: Fingerboard width (mm), Neck/Joint width, Dimensions (mm), Bridge thickness (mm), Winding, Strings, Finish, Pickup system & Control, Accessories. It lists various guitar models and their specifications.

※規格及び仕様は、予告なく変更する場合があります。

Table with 5 columns: Strings, Pickup system, Dimensions, Weight, Accessories. It lists specifications for different string and pickup configurations.

※左フレーム取付、ボディエンド部調整ネジ最短状態 ●電源部の仕様については商品掲載ページ(24ページ)をご覧ください。 ※規格及び仕様は、予告なく変更する場合があります。

WOOD MATERIALS ウッドマテリアル

アコースティックギターに使われる代表的な木材です。木材の種類(特性)により、音の立ち上がりやトーンなどが変わってきます。

トップ



イングルマンズブルー



シトカスブルー

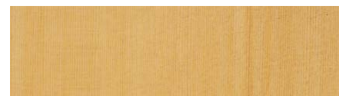

米杉



ヨーロッパスプルース(ドイツ松)



マホガニー



えぞ松

バックサイド



インディアンローズウッド

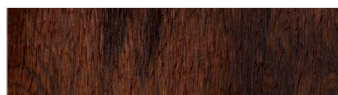

ハカラダ



マダガスカルローズ



オパンコール

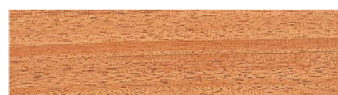

マホガニー



フレイムメイプル



ナトー



ウォルナット

【ご注意】ワシントン条約で輸出入が規制されており希少材ハカラダを使用したギターは、国内においてのみ使用することを前提に製作しております。海外への商業目的の持ち出しはできませんのでご注意ください。

SPECIFICATIONS

FOR ELECTRIC GUITARS & BASSES

モデル名	価格 (税込)	ボディ	弦長 (mm)	全長 (mm)	ネック	指板	ブリッジ / テイルピース
PACIFICA1611MS	¥313,500	ライトアッシュ	648	980	ワンピース・メイプル (ポルトオン)	メイプル 22F (184R)	ピンテージタイプ
PACP12	¥295,350	アルダー	648	978.5	メイプル (ポルトオン)	ローズウッド 22F (254.0-355.6mm コンバウンドラジアス)	Gotoh 510T FE-1
PACP12M	¥295,350	アルダー	648	978.5	メイプル (ポルトオン)	メイプル 22F (254.0-355.6mm コンバウンドラジアス)	Gotoh 510T FE-1
PACS+12	¥185,900	アルダー	648	978.5	メイプル (ポルトオン)	ローズウッド 22F (350R)	Gotoh 510T FE-1
PACS+12M	¥185,900	アルダー	648	978.5	メイプル (ポルトオン)	メイプル 22F (350R)	Gotoh 510T FE-1
PACIFICA612VIIX	¥84,700	アルダー	648	978.5	メイプル (ポルトオン)	ローズウッド 22F (350R)	ウィルキンソン VS50-6
PACIFICA612VIIFMX	¥84,700	アルダー + フレイルメイプル	648	978.5	メイプル (ポルトオン)	ローズウッド 22F (350R)	ウィルキンソン VS50-6
PACIFICA612VIIFM	¥84,700	アルダー + フレイルメイプル	648	978.5	メイプル (ポルトオン)	ローズウッド 22F (350R)	ウィルキンソン VS50-6
PACIFICA611VFM	¥79,200	アルダー + フレイルメイプル	648	978.5	メイプル (ポルトオン)	ローズウッド 22F (350R)	ウィルキンソン VS50-6
PACIFICA611HFM	¥74,800	アルダー + フレイルメイプル	648	978.5	メイプル (ポルトオン)	ローズウッド 22F (350R)	ハードテイル (Graph Tech String Saver)
PACIFICA311H	¥48,400	アルダー	648	978.5	メイプル (ポルトオン)	ローズウッド 22F (350R)	ハードテイル (ブロックサドル)
PACIFICA212VFM	¥44,000	アルダー + フレイルメイプル	648	978.5	メイプル (ポルトオン)	ローズウッド 22F (350R)	ピンテージタイプ (ブロックサドル)
PACIFICA212VQM	¥44,000	アルダー + キルティッドメイプル	648	978.5	メイプル (ポルトオン)	ローズウッド 22F (350R)	ピンテージタイプ (ブロックサドル)
PACIFICA120H	¥38,500	アルダー	648	978.5	メイプル (ポルトオン)	ローズウッド 22F (350R)	ハードテイル (ブロックサドル)
PACIFICA112V	¥38,500	アルダー	648	978.5	メイプル (ポルトオン)	ローズウッド 22F (350R)	ピンテージタイプ (ブロックサドル)
PACIFICA112VM	¥38,500	アルダー	648	978.5	メイプル (ポルトオン)	メイプル 22F (350R)	ピンテージタイプ (ブロックサドル)
PACIFICA112VMX	¥38,500	アルダー	648	978.5	メイプル (ポルトオン)	メイプル 22F (350R)	ピンテージタイプ (ブロックサドル)
PACIFICA112JL	¥39,600	アルダー	648	978.5	メイプル (ポルトオン)	ローズウッド 22F (350R)	ピンテージタイプ
RSP20	¥269,500	Top: メイプル / Back: 2pc マホガニー	628.6	969	マホガニー / 1.5F 深いネックジョイント, サテンフィニッシュ	ローズウッド / 22F ステンレスフレット (305R)	チューン O マチック / ストップテイルピース
RSP20X	¥269,500	Top: メイプル / Back: 2pc マホガニー	628.6	969	マホガニー / 1.5F 深いネックジョイント, サテンフィニッシュ	ローズウッド / 22F ステンレスフレット (305R)	チューン O マチック / ストップテイルピース
RSP02T	¥269,500	Top: メイプル / Back: 2pc マホガニー	628.6	969	マホガニー / 1.5F 深いネックジョイント, サテンフィニッシュ	ローズウッド / 22F ステンレスフレット (305R)	チューン O マチック / レーシングテイルピース
RSS20	¥105,600	Top: メイプル / Back: マホガニー	628.6	969	マホガニー / 1.5F 深いネックジョイント, サテンフィニッシュ	ローズウッド / 22F ステンレスフレット (305R)	チューン O マチック / ストップテイルピース
RSS20L	¥112,200	Top: メイプル / Back: マホガニー	628.6	969	マホガニー / 1.5F 深いネックジョイント, サテンフィニッシュ	ローズウッド / 22F ステンレスフレット (305R)	チューン O マチック / ストップテイルピース
RSS02T	¥105,600	Top: メイプル / Back: マホガニー	628.6	969	マホガニー / 1.5F 深いネックジョイント, サテンフィニッシュ	ローズウッド / 22F ステンレスフレット (305R)	チューン O マチック / レーシングテイルピース
RSE20	¥66,000	Top: マホガニー / Back: マホガニー	628.6	969	マホガニー / 1.5F 深いネックジョイント, サテンフィニッシュ	ローズウッド / 22F ニッケルフレット (305R)	チューン O マチック / ストップテイルピース
RSE20L	¥71,500	Top: マホガニー / Back: マホガニー	628.6	969	マホガニー / 1.5F 深いネックジョイント, サテンフィニッシュ	ローズウッド / 22F ニッケルフレット (305R)	チューン O マチック / ストップテイルピース
SG1820	¥407,000	アーチドメイプル + マホガニー	628.6	995.2	マホガニー (セットインネック)	ローズウッド 22F (350R)	TonePros AVR II / T1Z
SG1820A	¥407,000	アーチドメイプル + マホガニー	628.6	995.2	マホガニー (セットインネック)	ローズウッド 22F (350R)	TonePros AVR II / T1Z
SG1802	¥407,000	アーチドメイプル + マホガニー	628.6	995.2	マホガニー (セットインネック)	ローズウッド 22F (350R)	TonePros AVR II / T1Z
SA2200	¥313,500	アーチド・メイプル + シカモア (トップ&バック)、パーチ + シカモア (サイド)、マホガニー + スプルース (センターブロック)	628.6	1099.5	マホガニー (セットインネック)	エボニー 22F (350R)	TSG-1G
BBP35	¥275,000	アルダー+メイプル+アルダー	863.6	1169	メイプル + マホガニー 5P (ポルトオン)	ローズウッド 21F (600R)	マイター・ストリンギング
BBP34	¥253,000	アルダー+メイプル+アルダー	863.6	1169	メイプル + マホガニー 5P (ポルトオン)	ローズウッド 21F (250R)	マイター・ストリンギング
BB735A	¥124,300	アルダー+メイプル+アルダー	863.6	1169	メイプル + マホガニー 5P (ポルトオン)	ローズウッド 21F (600R)	マイター・ストリンギング
BB734A	¥113,300	アルダー+メイプル+アルダー	863.6	1169	メイプル + マホガニー 5P (ポルトオン)	ローズウッド 21F (250R)	マイター・ストリンギング
BB435	¥81,400	アルダー	863.6	1169	メイプル + マホガニー 5P (ポルトオン)	ローズウッド 21F (600R)	マイター・ストリンギング
BB434	¥68,200	アルダー	863.6	1169	メイプル + マホガニー 5P (ポルトオン)	ローズウッド 21F (250R)	マイター・ストリンギング
BB434M	¥71,500	アルダー	863.6	1169	メイプル + マホガニー 5P (ポルトオン)	メイプル 21F (250R)	マイター・ストリンギング
BB235	¥52,800	アルダー	863.6	1169	メイプル	ローズウッド 21F (600R)	ピンテージタイプ
BB234	¥45,100	アルダー	863.6	1169	メイプル	ローズウッド 21F (250R)	ピンテージタイプ
ATTITUDE LTD3	¥418,000	アルダー 3P スプライン・ジョイント (A.R.E.)	863.6	1184.6	メイプル (ポルトオン)	メイプル 21F (17~21F スキャロップ / 250R)	ソリッドプラス
BBNEII	¥429,000	アルダー + メイプル	863.6	1156.5	メイプル + マホガニー 5P (スルーネック)	エボニー 24F (500R)	ヤマハオリジナル独立タイプ
TRBJP2	¥506,000	エキゾチック・メイプル + ホワイト・アッシュ + アルダー + エキゾチック・メイプル 4P	889	1200	メイプル 3P (ポルトオン)	エボニー 26F (1000R)	ソリッドプラス
TRB1006J	¥154,000	メイプル + アルダー	889	1172.9	メイプル + ナト 5P (ポルトオン)	ローズウッド 24F (1000R)	ソリッドプラス
TRB1005J	¥132,000	メイプル + アルダー	889	1153.7	メイプル + ナト 5P (ポルトオン)	ローズウッド 24F (500R)	ソリッドプラス
TRB1004J	¥121,000	メイプル + アルダー	889	1136.8	メイプル + ナト 5P (ポルトオン)	ローズウッド 24F (250R)	ソリッドプラス
TRBX605FM	¥85,800	アルダー / フレイルメイプル	863.6	1106	メイプル + マホガニー 5P (ポルトオン)	ローズウッド 24F (600R)	ダイキャスト
TRBX604FM	¥78,100	アルダー / フレイルメイプル	863.6	1089	メイプル + マホガニー 5P (ポルトオン)	ローズウッド 24F (250R)	ダイキャスト
TRBX505	¥74,800	マホガニー	863.6	1106	メイプル + マホガニー 5P (ポルトオン)	ローズウッド 24F (600R)	ダイキャスト
TRBX504	¥69,300	マホガニー	863.6	1089	メイプル + マホガニー 5P (ポルトオン)	ローズウッド 24F (250R)	ダイキャスト
TRBX305	¥52,800	マホガニー	863.6	1106	メイプル + マホガニー 5P (ポルトオン)	ローズウッド 24F (600R)	ダイキャスト
TRBX304	¥47,300	マホガニー	863.6	1089	メイプル + マホガニー 5P (ポルトオン)	ローズウッド 24F (250R)	ダイキャスト

ピックアップ	コントロール	弦	ハードウェア	フィニッシュ	適用ケース	付属品
* '59" by Seymour Duncan x1、 "Tele Hot Rails" by Seymour Duncan x1	マスター・ボリューム、マスター・トーン、3P セレクター・スイッチ	D'Addario EXL110	ニッケル	NT	-	-
リフレクター HS7n、リフレクター HS7m、 リフレクター HH7b	マスター・ボリューム、マスター・トーン (+ コイルタップスイッチ) 5P セレクター・スイッチ	D'Addario EXL120	クローム	SB/DTB/SWH/ BM	-	ハードケース
リフレクター HS7n、リフレクター HS7m、 リフレクター HH7b	マスター・ボリューム、マスター・トーン (+ コイルタップスイッチ) 5P セレクター・スイッチ	D'Addario EXL120	クローム	BBB/SB/BM	-	ハードケース
リフレクター HS7n、リフレクター HS7m、 リフレクター HH7b	マスター・ボリューム、マスター・トーン (+ コイルタップスイッチ) 5P セレクター・スイッチ	D'Addario EXL120	クローム	SB/ASP/SWH/BL	-	ギグバッグ
リフレクター HS7n、リフレクター HS7m、 リフレクター HH7b	マスター・ボリューム、マスター・トーン (+ コイルタップスイッチ) 5P セレクター・スイッチ	D'Addario EXL120	クローム	SB/ASP/BL	-	ギグバッグ
Seymour Duncan SSL-1、SSL-1RwRp、 Custom 5	マスター・ボリューム、マスター・トーン (+ コイルタップスイッチ) 5P セレクター・スイッチ	D'Addario EXL120	ニッケル	MSB/YNS/TGM	MRGD	-
Seymour Duncan SSL-1、SSL-1RwRp、 Custom 5	マスター・ボリューム、マスター・トーン (+ コイルタップスイッチ) 5P セレクター・スイッチ	D'Addario EXL120	ニッケル	FRD	MRGD	-
Seymour Duncan SSL-1、SSL-1RwRp、 Custom 5	マスター・ボリューム、マスター・トーン (+ コイルタップスイッチ) 5P セレクター・スイッチ	D'Addario EXL120	ニッケル	TBL/RTB/IDB	MRGD	-
Seymour Duncan SP90-1n、Custom 5	マスター・ボリューム、マスター・トーン (+ コイルタップスイッチ) 3P セレクター・スイッチ	D'Addario EXL120	ニッケル	TBL/TBS/DRB	MRGD	-
Seymour Duncan SP90-1n、Custom 5	マスター・ボリューム、マスター・トーン (+ コイルタップスイッチ) 3P セレクター・スイッチ	D'Addario EXL120	ニッケル	TBL/RTB/TPP	MRGD	-
P-90Type (アルニコ V)、 ハムバッキング (アルニコ V)	マスター・ボリューム、マスター・トーン (+ コイルタップスイッチ)、 3P セレクター・スイッチ	D'Addario EXL120	ニッケル	BL/VW/RM	MRGD	-
シングル (アルニコ V) x 2、 ハムバッキング (アルニコ V) x 1	マスター・ボリューム、マスター・トーン (+ コイルタップスイッチ)、 5P セレクター・スイッチ	D'Addario EXL120	クローム	CMB/TBS/TBL	MRGD	-
シングル (アルニコ V) x 2、 ハムバッキング (アルニコ V) x 1	マスター・ボリューム、マスター・トーン (+ コイルタップスイッチ)、 5P セレクター・スイッチ	D'Addario EXL120	クローム	CMB/TBS/TBL	MRGD	-
ハムバッキング (アルニコ V) x 2	マスター・ボリューム (+コイルタップ・スイッチ)、マスター・トーン (+コイルタップ・スイッチ)、3P セレクター・スイッチ	D'Addario EXL120	クローム	TBS/BL/VW/YNS	MRGD	-
シングル (アルニコ V) x 2、 ハムバッキング (アルニコ V) x 1	マスター・ボリューム、マスター・トーン (+ コイルタップ・スイッチ)、 5P セレクター・スイッチ	D'Addario EXL120	クローム	BL/YNS/OVS/ UTB/VW/SOB	MRGD	-
シングル (アルニコ V) x 2、 ハムバッキング (アルニコ V) x 1	マスター・ボリューム、マスター・トーン (+ コイルタップスイッチ)、 5P セレクター・スイッチ	D'Addario EXL120	クローム	RM/SOP/ICB/ GRY	MRGD	-
シングル (アルニコ V) x 2、 ハムバッキング (アルニコ V) x 1	マスター・ボリューム、マスター・トーン (+ コイルタップスイッチ)、 5P セレクター・スイッチ	D'Addario EXL120	クローム	YNS	MRGD	-
GS-F2W (セラミック) x 2、 GH-F2W (セラミック) x 1	マスター・ボリューム、マスター・トーン、5P セレクター・スイッチ	D'Addario EXL120	クローム	BL/YNS	-	-
YGD VH5x2 (ハムバッカータイプ)	マスター・ボリューム / マスタートーン (Push-pull) / 5P セレクター・スイッチ	D'Addario EXL110	ニッケル	SWB/MLB	-	ハードケース
YGD VH5x2 (ハムバッカータイプ)	マスター・ボリューム / マスタートーン (Push-pull) / 5P セレクター・スイッチ	D'Addario EXL110	ニッケル	RBC	-	ハードケース
YGD VP5x2 (P90 タイプ)	マスター・ボリューム / マスタートーン (Push-pull) / 5P セレクター・スイッチ	D'Addario EXL110	ニッケル	SWB/CPG	-	ハードケース
YGD VH5x2 (ハムバッカータイプ)	マスター・ボリューム / マスタートーン (Push-pull) / 5P セレクター・スイッチ	Elixir Nanoweb Light	ニッケル	SWB/HML/FGFR/ VW/BL	-	ギグバッグ
YGD VH5x2 (ハムバッカータイプ)	マスター・ボリューム / マスタートーン (Push-pull) / 5P セレクター・スイッチ	Elixir Nanoweb Light	ニッケル	SWB/BL	-	ギグバッグ
YGD VP5x2 (P90 タイプ)	マスター・ボリューム / マスタートーン (Push-pull) / 5P セレクター・スイッチ	Elixir Nanoweb Light	ニッケル	SWB/HML/SSB/ BL	-	ギグバッグ
YGD VH3x2 (ハムバッカータイプ)	マスター・ボリューム / マスタートーン (Push-pull) / 3P セレクター・スイッチ	Elixir Nanoweb Light	ニッケル	SWB/RCP/NYW/ VW/BL	-	-
YGD VH3x2 (ハムバッカータイプ)	マスター・ボリューム / マスタートーン (Push-pull) / 3P セレクター・スイッチ	Elixir Nanoweb Light	ニッケル	SWB/BL	-	-
Seymour Duncan '59x2	フロント・ボリューム、リア・ボリューム、フロント・トーン、 リア・トーン、3P トグルスイッチ	D'Addario EXL110	ニッケル	BL/BS/VW	SGFC、SGF	ハードケース
フロント・'EMG85'、リア・'EMG81'	フロント・ボリューム、リア・ボリューム、フロント・トーン、 リア・トーン、3P トグルスイッチ	D'Addario EXL110	ブラックニッケル	BL/SVB	SGFC、SGF	ハードケース
Seymour Duncan SP90-3x2	フロント・ボリューム、リア・ボリューム、フロント・トーン、 リア・トーン、3P トグルスイッチ	D'Addario EXL110	ニッケル	BL/GT	SGFC、SGF	ハードケース
SAH-SAILG (アルニコ V) x 2	フロント・ボリューム、リア・ボリューム、 フロント・トーン (バイサウンド・スイッチ)、 リア・トーン (バイサウンド・スイッチ)、3P トグルスイッチ	D'Addario EXL110	ゴールド	BS/VS	SAF	-
PJ5 ハイグレード・アルニコ V	2 ボリューム、1 トーン	D'Addario EXL170-5/0.045-0.130	サテンニッケル	VS/MNB	ARBD	ハードケース
PJ5 ハイグレード・アルニコ V	2 ボリューム、1 トーン	D'Addario EXL170/0.045-0.100	サテンニッケル	VS/MNB	ARBD	ハードケース
PJ5 ハイグレード・アルニコ V	1 ボリューム、1 パンポット、3 バンド EQ (ベース、ミドル、トレブル)、 アクティブパッシブ・スイッチ	D'Addario EXL170-5	ブラックニッケル	DCS/MTBL	ARBD	ギグバッグ
PJ5 ハイグレード・アルニコ V	1 ボリューム、1 パンポット、3 バンド EQ (ベース、ミドル、トレブル)、 アクティブパッシブ・スイッチ	D'Addario EXL170	ブラックニッケル	DCS/MTBL	ARBD	ギグバッグ
PJ5 アルニコ V	2 ボリューム、1 トーン	D'Addario EXL170-5	クローム	TB/TBS/BL	ARBD	-
PJ5 アルニコ V	2 ボリューム、1 トーン	D'Addario EXL170	クローム	TB/TBS/BL	ARBD	-
PJ5 アルニコ V	2 ボリューム、1 トーン	D'Addario EXL170	クローム	TBS/BL	ARBD	-
PJ5 セラミック	2 ボリューム、1 トーン	5-Strings:0.045-0.130	クローム	RBR/VW/YNS/BL	ARBD	-
PJ5 セラミック	2 ボリューム、1 トーン	4-Strings:0.045-0.105	クローム	RBR/VW/YNS/BL	ARBD	-
オリジナルウーファー PU. x 1、 Will Power™ Middle by DiMarzio x 1	フロント PU. ボリューム、フロント PU. トーン (フロント PU. ハイカット・ スイッチ)、リア PU. ボリューム (ステレオ / モノ・スイッチ)	D'Addario EXL170	ブラックニッケル	SOB/BL	-	ハードケース
オリジナルスタック・タイプ (アルニコ V) x 2	マスター・ボリューム、バランス、ベース、ミドル、トレブル、 ミドルカット・スイッチ、ミドル中心周波数コントロール	D'Addario EXL170-5	ゴールド	WH/BL	-	ハードケース
カスタムダブルコイル (アルニコ V) x 2	トレブル、ミドル、ベース、マスター・ボリューム、バランス	1st:032, 2nd:045, 3rd:065, 4th:080, 5th:100, 6th:130	ゴールド	AM/TDR	-	ハードケース
アルニコ V x 2	マスター・ボリューム、バランス、アクティブ 3 バンド EQ (ベース / ミドル / トレブル)	1st:032, 2nd:045, 3rd:065, 4th:080, 5th:100, 6th:130	ブラックニッケル	CMB/NT/TBL/BL	ARBD	-
アルニコ V x 2	マスター・ボリューム、バランス、アクティブ 3 バンド EQ (ベース / ミドル / トレブル)	D'Addario EXL170-5	ブラックニッケル	CMB/NT/TBL/BL	ARBD	-
アルニコ V x 2	マスター・ボリューム、バランス、アクティブ 3 バンド EQ (ベース / ミドル / トレブル)	D'Addario EXL170	ブラックニッケル	CMB/NT/TBL/BL	ARBD	-
アルニコ V x 2	マスター・ボリューム、PU バランス、トレブル、ミドル、ベース、 アクティブパッシブ・スイッチ	D'Addario EXL170-5	ブラックニッケル	MAM/NS/TBL/ DRB	ARBD	-
アルニコ V x 2	マスター・ボリューム、PU バランス、トレブル、ミドル、ベース、 アクティブパッシブ・スイッチ	D'Addario EXL170	ブラックニッケル	MAM/NS/TBL/ DRB	ARBD	-
アルニコ V x 2	マスター・ボリューム、PU バランス、トレブル、ミドル、ベース、 アクティブパッシブ・スイッチ	D'Addario EXL170-5	ブラックニッケル	TBL/TWH/TBR	ARBD	-
アルニコ V x 2	マスター・ボリューム、PU バランス、トレブル、ミドル、ベース、 アクティブパッシブ・スイッチ	D'Addario EXL170	ブラックニッケル	TBL/TWH/TBR	ARBD	-
セラミック x 2	マスター・ボリューム、PU バランス、トレブル、ベース、 パフォーマンス EQ スイッチ	D'Addario EXL170-5	ブラックニッケル	BL/WH/CAR/FTB	ARBD	-
セラミック x 2	マスター・ボリューム、PU バランス、トレブル、ベース、 パフォーマンス EQ スイッチ	D'Addario EXL170	ブラックニッケル	BL/WH/CAR/FTB	ARBD	-

※適用ケース欄:上段がハードケース、下段はソフトケースです。 ※規格及び仕様は、予告なく変更する場合があります。

株式会社ヤマハミュージックジャパン

<https://jp.yamaha.com/guitar/>

● 仕様や取扱についてのお問い合わせ先

お客様コミュニケーションセンター【ギター・ドラムご相談窓口】

ナビダイヤル  **0570-056-808** ※全国どこからでも市内通話料金でおかけいただけます。
(全国共通)  上記番号でつながらない場合は 053-533-5003 へおかけください。

受付時間: 月曜～金曜10:00～17:00 (土曜・日曜・祝日・センター指定休日を除く)

<https://jp.yamaha.com/support/>

● 取扱店に関するお問い合わせ先

首都圏営業部 LM営業課 〒220-0012 神奈川県横浜市西区みなとみらい5丁目1番2号 横浜シンフォステージウエストタワー TEL.050-3147-9581
中部・関西営業部 LM営業課 〒556-0011 大阪府大阪市浪速区難波中1丁目13-17 ナンバ社本ビル TEL.06-6649-9115

● ヤマハミュージックレッスンについてのお問い合わせ先

お客様コミュニケーションセンター

ナビダイヤル  **0570-075-808**

(全国共通)  ※一般電話・公衆電話からは、市内通話料金でご利用いただけます。

受付時間: 月曜～金曜9:30～17:30 (土曜・日曜・祝日・年末・年始・夏期休業を除く)

ヤマハギタージャパン



ヤマハアコースティックギタージャパン



YamahaとMembers(お客さま)をMusicで結ぶ

Yamaha Music Members

ヤマハミュージックメンバーズは、音楽を楽しむ方のための会員制サービスです。音楽や楽器に関する最新情報をお届けするほか、会員限定イベントの開催、コンサートやライブの優待など魅力的な特典をご用意しています。



member.jp.yamaha.com

2024年9月作成 **カタログコード -DE5503**

- 規格及び仕様は、改良の際予告なく変更する場合があります。
- カタログ印刷された商品の色調は、実際の商品と多少違うことがあります。
- 本カタログに掲載の商品の価格はすべてメーカー希望小売価格で税込金額を表示しています。
- アーティスト使用楽器につきましては一部製品と仕様異なる場合がございます。



音楽を楽しむエチケット —— ヤマハからのお願いです。

楽しい音楽も時と場所によっては、大変気になるものです。特に、夜間は小さな音でもよく通り、思わぬところに迷惑をかけてしまうことがあります。適当な音量を心掛け、お互いに心を配り快適な生活環境を守りましょう。

ご使用前に取扱説明書あるいは同梱リーフレットの安全へのところがけの注意事項をよくお読み下さい。



ワシントン条約で輸出入が規制されており希少材ハカラダ(ブラジリアンローズウッド)を使用したギターは、国内においてのみ使用することを前提に製作しております。原則として海外に持ち出すことはできませんのでご注意ください。本製品の日本からの輸出(持ち出しを含みます)は、「外国為替及び外国貿易法」により禁止されております。なお、旅行者の携帯品、演奏を職業とされるお客様の職業用具、引越し荷物 等の場合には、個人特例が適用される場合がありますので、経済産業省へお問い合わせください。

Guitars that use jacaranda (*Dalbergia nigra*), a rare material subject to export and import restrictions under the terms of CITES (Washington Convention), are manufactured on the premises that they be used only in Japan. In principle, they cannot be taken abroad. Exporting or carrying this product outside Japan is prohibited by the Foreign Exchange and Foreign Control Trade Law.

Note that personal exemption may be applicable if the product is carried as a traveler's belonging or as a professional instrument, moving baggage, or the like of a user whose occupation is performing music. Consult with the Ministry of Economy, Trade and Industry (METI) for details.

■参考/Reference

経済産業省ホームページ 個人の特別制度について/Regarding personal exemption at the METI webpage https://www.meti.go.jp/policy/external_economy/trade_control/02_exandim/06_washington/cites_tokurei.html

- 対象モデル: ハカラダ使用モデル(LL86custom, GC70, GC70C, GC71, FC50)

